

サービスに関するお悩みは

会員IDやパスワードの確認方法は、P.4~をご覧ください。

サポートデスクにすぐお電話を!

ベネステ サポートデスク 専用ダイヤル **0800-9192-022**

通話料無料 受付時間:10:00~18:00(年末年始を除く)

※携帯電話からもご利用いただけます。
※つながらない場合には「03-6870-3716(有料)」におかけください。



こんなご質問・ご相談はベネステ サポートデスクに相談すれば解決!

- Q ベネフィット・ステーションの利用方法がわからなくて…
- Q 会員専用サイトへのログイン方法を教えてほしい!
- Q 自分の要望にぴったりのサービスを紹介してほしい。

ご質問・ご要望はご遠慮なくお電話ください! ささいな内容でも、お客様のお悩みを詳しくうかがった上で、解決方法をご案内します。

お申込み

使いたいメニューが決まったら、次の3通り(①~③)で

お問合せ・お申込みからお客様のさまざまなお悩みにも幅広く丁寧にご対応いたします。

※サービス提供企業へ直接お申込み・ご利用いただくサービスもございます。

会員専用サイト **https://bs.benefit-one.inc/**



1 公式アプリ ダウンロードはこちら ▶
App Store Google play

2 横浜市専用ダイヤル **0800-222-0575** **0800-9192-919** (通話料無料)

【カスタマーセンター】受付時間:10:00~18:00(年末年始を除く)
ゼロはっぴゃくの クイック to クイック

3 FAX **0800-9193-111** 送信料無料

※G4FAXなどFAXの機種によっては送信できない場合がございます。
※コンビニエンスストアからはご利用いただけません。

本ガイドブックに掲載されたサービスの内容の一部を除き、2026年4月から2027年3月末日までのご利用を対象とさせていただきます。最新のサービス内容は会員専用サイトをご確認ください。

このガイドブックが紹介する個々のサービス内容に関する記載事項等は、当社が提携先サービス提供事業者(以下「事業者」といいます)から受領した情報に基づくものですが、当社は、会員のみならずそのサービス内容について誤解が生じないように記載事項を更にチェックしております。会員のみならず個々のサービスを選択される際には、その記載事項をよくお読みください。
また、ご利用の際には、事業者がその提供施設等で一般利用者に提示している利用規程をご覧ください。また、あらかじめご理解の上でご利用くださいますようお願いいたします。
なお、会員のみならず事業者との間でその提供施設等のご利用を巡る紛争につきましては、当社の責任に帰すべき事由がある場合を除き、会員のみならず事業者との間で解決をしていただきますようお願いいたします。
会員のみならず、当社が直接チケットおよび商品等のお申し込みを受けられる場合は、不可抗力による場合を除き、原則としてお申し込み後の取り消しはお受けできませんので、くれぐれもご注意ください。詳細については当社会員専用サイトまたはカスタマーセンターにてご確認ください。

※掲載内容は2026年2月現在のものです。なお、価格表記は、税表記について未記載の場合、消費税を含んだもの(税込)です。
※消費税改定などにより、料金や特典が変更となる場合がございます。
※2023年11月1日に会員規約が改定されておりますので、会員特典のご利用前にはベネフィット・ステーション(個人)会員規約を予めご一読ください。

個人情報の取扱いについて
当社は、会員様の余暇サービスの充実を目指しております。会員様の個人情報は、本会のサービス提供のために利用し、それ以外の目的で利用することは一切ございません。
個人情報保護方針は当社サイト(https://bs.benefit-one.inc/)に記載しております。個人情報に関する【お問い合わせ】、および個人情報に関する開示・訂正等の【お問い合わせ】は下記相談窓口までお願いいたします。
株式会社ベネフィット・ワン
個人情報保護管理者 総務部長 担当窓口:個人情報取扱い事務局
E-mail:privacy@benefit-one.co.jp

令和8年度横浜市職員専用
ベネフィット・ステーションガイド
発行 2026年4月
発行者 株式会社ベネフィット・ワン
観光庁長官登録旅行業第1628号 日本旅行業協会正会員
〒163-1037 東京都新宿区西新宿3-7-1
新宿パークタワー37階
TEL.0800-9192-919(通話料無料)または03-6870-3716
※落丁・乱丁本はお取り替えいたします。

ベネフィット・ステーションA会員 スタンダードコース A

令和8年度

ベネフィット・ステーション ガイド

横浜市職員専用

会員ご本人と配偶者様、それぞれの二親等以内のご親族の方が、同一条件で全サービスをご利用可能です。



育児



暮らし(ペット)



リラク・ビューティー



介護



スポーツ



レジャー



ショッピング

令和8年度 ベネフィット・ステーションガイド

スタンダードコースA

令和8年度横浜市職員専用ガイドブック

ご利用
ガイド

特集

Q&A
(よくあるご質問)

育児

介護

レジャー

エンタメ

スポーツ

日帰り湯

リラク・
ビューティー

スキルアップ

暮らし

健康

出会い・結婚

グルメ

ショッピング

オリジナル企画
(慶事お祝い)

トラベル

規定等

INDEX

ベネフィット・ステーション ガイド
令和8年度 横浜市職員専用ガイドブック

毎日のライフスタイルを充実させるお得な情報を発信!

毎日の生活が楽しくなるサービスやワンランク上の暮らしを応援するコンテンツをカテゴリごとに掲載しています。

ガイドブックの掲載内容は一部のメニューとなっています。

ご利用いただける全メニューと最新のサービス内容は、会員専用サイトにてご確認ください。

ご利用ガイド P.1

ベネアカウント登録方法 → P.4

各種マークの説明 → P.7

カフェテリアポイントを利用しましょう → P.10

特集

**横浜市職員の
人気メニューをご紹介します!** P.15

横浜市専用メニューのご紹介 P.19

カフェテリアポイントが使える人気メニューを
ピックアップ P.21

ベネポ活用術 P.23

Q&A

Q&A (よくあるご質問) P.25

育児 P.26

育児補助金制度 託児・ベビーシッター 育児サービス 教育・セミナー

介護 P.32

介護 介護補助金サービス

レジャー P.38

遊園地・テーマパーク アウトドアレジャー
その他レジャー施設 美術館・博物館・アート キッズ向け

エンタメ P.41

映画 その他エンタメ 動画・音楽配信
アミューズメント 公演・観戦チケット

スポーツ P.43

フィットネス ゴルフ テニス サッカー・フットサル
ボルダリング・クライミング その他スポーツ

ご利用
ガイド

特集

Q&A
(よくあるご質問)

育児

介護

レジャー

エンタメ

スポーツ

日帰り湯

リラク・
ビューティー

スキルアップ

暮らし

健康

出会い・結婚

グルメ

ショッピング

オリジナル企画
(慶事お祝い)

トラベル

規定等



日帰り湯 P.47

日帰り湯・サウナ・岩盤浴



リラク・ビューティー P.48

リラクサロン エステ 予約サイト ヘア・ネイル・アイサロン
その他リラク・ビューティー



スキルアップ P.49

ビジネススキル 趣味・教養 IT・パソコン 資格取得
スキルアップ企画・制度 語学



暮らし P.51

家事 相談・サポート リサイクル・レンタル 引越し 通信・電気・ガス 葬儀・葬祭
ライフプラン設計 ペット 住まい 写真・プリント カー



健康 P.57

健康管理 健診・相談



出会い・結婚 P.58

出会い ブライダル



グルメ P.59

グルメクーポン グルメクーポン加盟店舗一覧



ショッピング P.65

店舗 オンラインショップ 書籍・新聞 定期購読 株主優待券 ギフト



オリジナル企画 (慶事お祝い) P.69

新生活応援お祝い 昇進お祝い 婚約お祝い 結婚1周年お祝い
おめでた・出産お祝い ハーフバースディお祝い 小学校入学お祝い 定年退職お祝い など



トラベル P.71

国内宿泊施設当社規定 P.78

サービスの「お支払い方法」について P.79

会員規約・個人情報保護方針 P.80

ご利用ガイド

検索を上手に活用

本ガイドブックで掲載しているメニューはベネフィット・ステーションで使えるメニューの一部となります。ご利用いただける全メニューと最新のサービス内容は、次のとおり会員専用サイトにてご確認ください。

レジャーやレストランを探すなら【ライフサービス】のタブから

知っているお店などは**キーワード入力**、どんなお店でベネステの特典が使えるのか探すときは**カテゴリ選択**するなど使い分けて検索。

暮らし・遊ぶ
育児・介護・ショッピングやレジャーなど暮らし、遊びに関するメニューは「暮らし・遊ぶ」タブで検索。

食べる
グルメ店舗などを検索するには「食べる」タブに切り替えて検索。

例えば、映画を観たいときは「ライフサービス」→「暮らし・遊ぶ」を選択

カテゴリ欄より「エンタメ」→「映画」を選択

キーワード検索
サービス名やキーワード、メニュー番号などで検索できます。

地図検索
ベネステが使える場所が地図上に表示されます。

グルメ検索は「ライフサービス」タブ内の「食べる」のタブから

お店の地域やジャンルをプルダウンから選択して検索。

ジャンル
ジャンル
居酒屋
ダイニングバー
BAR・ビアガーデン
和食
焼肉・ホルモン
ステーキ・グリル料理
すき焼き・しゃぶしゃぶ
懐石・会席料理
割烹・小料理
魚介・海鮮料理
寿司
天ぷら
鍋
そば・うどん
丼もの
定食・食堂
軽食
洋食

ホテルや航空券を探すなら【トラベル】のタブから

探したい【カテゴリ】のタブを押して、検索窓を切り替えて「宿泊地」などで検索。

国内宿泊施設
国内のホテル・旅館を選ぶなら「国内宿泊施設」のボタン

パッケージツアーや旅行代理店、航空券などはこちら

国内外の宿泊予約サイトの特典はこちら

必ず、都道府県・市区町村を選択、またはキーワード

施設名、メニューNo.、キーワードなど

宿泊地 都道府県・市区町村を選択

宿泊エリアが決まっているならこちらへ入力

施設の名前やメニューNo.がわかっているならこちらへ入力

そのほか宿泊条件を入力できる項目があればチェック

(例) 国内宿泊施設の予約と検索の場合

神奈川県 / 横浜
宿泊地を選択してください

神奈川県
横浜
川崎
箱根
小田原
湯河原・真鶴
相模湖・丹沢
大和・相模原・町田西部
厚木・海老名・伊勢原

リセット 決定

通販でお買い物なら【ベネ通販】のタブから

商品のカテゴリや価格、キーワードなどから検索。

カテゴリから検索する場合、プルダウンから選択してください

カテゴリを選択

商品名・ブランド・メニューNo. (例：牛肉、バルミューダ、24A11111、など)

商品名やメニューNo.がわかる場合はこちらへ入力

おすすめ商品はベネ通販の各種特集で確認

カテゴリを選択

家電・カメラ・AV機器
パソコン・オフィス用品
ビューティー&コスメ
食品・飲料・お酒
キッチン用品
インテリア・寝具
ファッション
日用雑貨・ペット・カタログギフト
アウトドア・スポーツ
ベビー&キッズ用品・ホビー・ゲーム

ご利用ガイド

ご利用対象の方

家族全員で使えるから割引も使えば使うほどお得に！

会員特典の
ご利用対象者について

会員ご本人様と配偶者をはじめ、
それぞれの

二親等以内の

ご親族(ご両親、お子様など)が
サービスの会員特典を受けられます。

家族も使えるのがベネステのいいところ！



二親等以内の

ご家族も特典を
ご利用いただけます。

一親等
二親等

会員専用サイトログイン方法

<パソコン・スマホ共通URL> <https://bs.benefit-one.inc/>

ベネフィット・ステーション 検索



パソコン



ログイン

画面右上の「ログイン」
ボタンをクリック

ベネアカウントを入力して
ログイン

スマートフォン



ログイン

画面右上の
「ログイン」ボタンをタップ

ベネアカウント
登録方法は
P.4をご覧ください

公式アプリ

ダウンロードはこちら



アプリを立ち上げると
ログイン画面が表示

会員証は、無料で再発行できます。 お申し込みは電話・FAX・会員専用サイトで承ります。

<横浜市専用ダイヤル>

0800-222-0575 (通話料無料)

受付時間: 10時~18時(年末年始を除く)

<FAX>

0800-9193-111 (送信料無料)

<会員専用サイト>
会員専用サイトにログインの後、
『会員証再発行サービス』で検索。

ご注意

※現在、灰色の会員証の場合も青い会員証が発行されます。青い会員証の台紙にはパスワードの記載はありません。ID・パスワードがご不明の方はカスタマーセンターへお電話をお願いします。
※登録したベネアカウントのID・パスワードがご不明な方は、P.4をご覧ください。

ベネアカウント登録方法

1

スマートフォン:
下記二次元コード
からアクセス。



パソコン:ログイン前のトップ画面
「ベネアカウントのご登録について」バナーをタップ



2

団体 ID/認証キー1/
認証キー2を入力



3

ベネアカウント新規登録画面に遷移
します。今後IDとして使用したいメー
ルアドレスかスマートフォンの電話
番号とパスワードを入力・送信でベネ
アカウントの仮登録が完了します。



パスワードの使い回しは危険です。
独自のパスワードを設定してください。

4

ログインIDとして登録したメー
ルアドレスまたはスマートフォンの
SMSに認証コードが届きます。

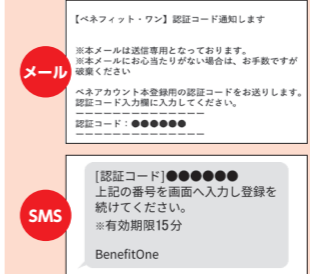

5

本人確認画面に遷移します。認証
コードを入力し、送信してください。
※認証コード有効期限:15分



6

表示された姓名に間違いがないか
確認の上チェックをし、登録ボ
タンをクリックしてください。



ベネアカウントでのロ
グインにお困りの際は、こ
ちらの手引きをご覧ください。



B
ベネステ

アプリはこちら!
ワンタッチでサクッと
アプリを開くだけ!



家族の招待方法

会員本人の手順

マイページの「家族設定」

家族アカウントを追加
⇒ 招待

メール・SMSに届く認証キーを
入力。家族情報入力し、招待

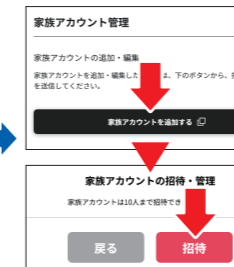

招待された家族の手順

会員本人が設定したメールアドレスもしく
は携帯電話番号に招待メール・SMSが届く

本人情報を入力

URLから「アカウント本登録」へ



登録完了

ベネアカウントがご不明の場合

ベネアカウント登録に必要な団体IDや、
認証キー、また設定済み「ログインID」・
パスワードがご不明な場合カスタマ
ーセンターへお問い合わせ、または以下
から申請をお願いします。

TOPページ右上の「ログイン」
からログインページへ



ログインID・パスワードが不明な方

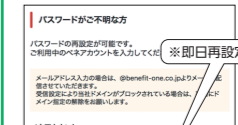

ベネアカウントが不明な方



家族会員の方

「+」ボタンを押して画面
を開き、「ログインIDの
確認」ボタンから申請し
てください

※申請から3営業日程度
お時間をいただきます
(ゴールデンウィーク、
年末年始などは5営業
日程度)

申請時に、次の項目が必要
です。
・会員ご本人様の所属団体
名(横浜市)又は「横浜市
役所」、氏名、氏名カタ
カナ、生年月日、ご利用
希望のサービス、携帯電話
番号

ご利用ガイド

ベネフィット・ステーション公式アプリ

B ベネステ
**アプリなら
 素早くお得なメニューを利用できます。
 今すぐダウンロード！**

ダウンロードはこちら



1,000 ベネポ
 1,000 カフェ

アプリのTOP画面で「ベネポ」と「カフェ」に保有ポイントが表示されます。詳細はタップして確認してください。

- 探す** スマートフォンサイトのTOPページや、地図検索などはこちらから。
- クーポン** アプリ独自のクーポン機能で、簡単に普段使いができます。
- ベネポ** ベネポの特設ページへ遷移します。
- マイページ** 会員情報、履歴など情報全般を確認できます。
- 会員証** Web会員証、ワンタイムパスワードなど表示できます。

便利な「クーポン」機能

クーポン

マイエリア

マイエリアを設定(5件まで)すれば、設定地域で使えるメニューを一覧表示できます。



「今月のおすすめ」「保存」「マイクーポン」タブを活用

メニュー名の横の👁️をタップ。

「保存」タブに一覧表示されます。

お気に入りを見つけてクーポンを表示すると「マイクーポン」タブへ格納されます。



新会員専用サイトのご利用方法

① マイページ	マイページへ遷移します。利用履歴の確認や家族アカウントの登録が可能です。	② ベネポ	お持ちのベネポ数を確認可能です。
③ お気に入り	お気に入り登録したメニューを、ここで確認が可能です。	④ カフェ	カフェテリアポイントの制度や残ポイントの確認が可能です。詳しくはP.10～11をご覧ください。
⑤ マイクーポン	取得された「デジタルチケット」「デジタルクーポンコード」「会員証クーポン」が確認・利用できます。	⑥ 検索ボタン	カテゴリで絞り込んでメニュー検索ができます。
⑦ 地図検索	Google mapからメニュー検索できます。	⑧ 専用バナー	横浜市の専用メニューを確認できます。

パソコン



ご自身の情報が確認できます。

スマートフォン



公式アプリ



ご利用ガイド

プランの確認方法

1つのメニューに複数のプランが用意されている場合があります。特典内容や利用方法が異なりますので、ご希望にあったプランを選択してください。

①ご希望のメニューの「プラン一覧を見る」をクリック。

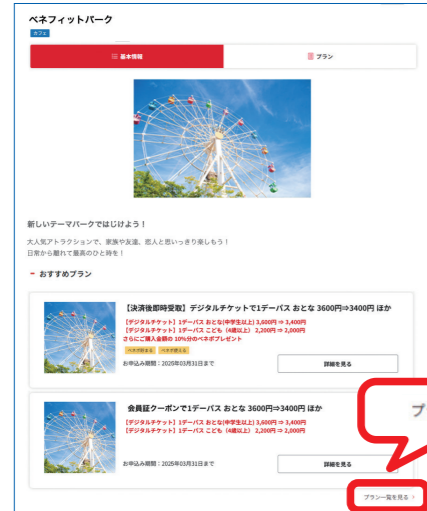

②プラン一覧から詳細を確認してください。



③ベネポやカフェテリアポイントが利用できるプランはアイコンが表示されます。



各種マークの説明

本ガイドブックのメニューには、利用方法などを示すマークが表示されています。

※サービスをご利用の際は、各メニューの利用方法や申込方法の記載をご確認ください。

会員証提示

会員証提示
会員登録時
現地でベネフィット・ステーション会員証またはWeb会員証をご提示の上、ご利用・お支払いいただくメニューです。
事前にご予約・お申込みが必要な場合があります。※事前予約が必要なメニューには「要事前予約」とメニューに記載しています。

会員証クーポン

会員証クーポン
会員専用サイトのクーポンを現地でスマートフォンで表示してご提示いただき、現地でご利用・お支払いいただくメニューです。

直接申込み

直接申込み
電話などでサービス提供企業に直接お申込みの上、ご利用・お支払いいただくメニューです。
※最初にベネフィット・ステーション会員である旨をお伝えください。

デジタルチケット

デジタルチケット
会員専用サイトから申込みすると、入金確認後にマイクーポンにてチケットを確認できます。現地でチケットを提示しご利用ください。有効期限や利用方法は、各メニューページをご確認ください。
※スマートフォンのみ利用できます。

デジタルクーポンコード

コード
会員専用サイトから申込みすると、入金確認後にマイクーポンにてギフトコード、もしくはご利用に必要なコード番号を確認できます。
※コードの有効期限や利用方法については、各メニューページをご確認ください。

会員専用サイト

会員専用サイト
会員専用サイトからお申込みの上、ご利用・お支払いいただくメニューです。

カスタマーセンター

カスタマーセンター
カスタマーセンターにお申込みの上、ご利用・お支払いいただくメニューです。

利用券持参

利用券持参
会員専用サイトまたはカスタマーセンターでお申込み後、利用券が届くメニューです。入金確認後5日程度(土・日・祝日を除く)で発送されます。
※一部のメニューでは、送料をご負担いただきます。

コンビニ

コンビニ
コンビニエンスストアの情報端末にてチケットなどを直接購入できるメニューです。

一時保育補助制度 すくすくえいど

すくすくえいど
会員様ご本人のお子様またはお孫様が対象の託児所・ベビーシッターで一時保育・延長保育をご利用の場合、通常の特典に加え、更にベネフィット・ステーションから補助があるメニューです。

月極保育補助制度 すくすくmonthly

月極補助
会員様ご本人のお子様を対象の託児所で月極保育をご利用の場合、通常の特典に加え、更にベネフィット・ステーションから補助があるメニューです。

介護補助金サービス

介護補助
対象の介護関連サービスをご利用いただく場合、通常の特典に加え、更にベネフィット・ステーションの補助金があります。

ベネポ貯まる

ベネポ貯まる
ベネフィット・ステーションの会員限定ポイント「ベネポ」が貯まるメニューです。

ベネポ使える

ベネポ使える
ベネフィット・ステーションの会員限定ポイント「ベネポ」が使えるメニューです。

カフェポイント

カフェ
加入の職員厚生会が、カフェテリアポイント利用可能メニューに指定したメニューに表示されています。

※詳しくは会員専用サイトをご確認ください。
※マークのデザインは変更となる場合があります。

利用方法のご紹介

幅広いカテゴリーの優待が魅力のベネフィット・ステーション。各利用方法をマスターして、お得なサービスを使いましょう!

会員証・Web会員証

会員登録提示 **会員登録提示** **Web会員証**
登録時

ベネフィット・ステーションのロゴマークを見せる

現地で会員証のロゴを見せれば、会員特典をご利用いただけます。

※グルメ店舗および一部メニュー(QR・バーコードのクーポン提示が必要なサービスなど)ではWeb会員証はご利用いただけません。各メニューページに掲載の会員証クーポンをご提示ください。



会員証クーポン

STEP 1 会員証クーポン対応のメニューにお申し込みいただけます。



STEP 2 一度お申込みいただいたメニューは、会員専用サイト等のマイクーポン(P.9参照)からご利用いただけます。



STEP 3 現地で表示したクーポンをご提示の上、ご利用・お支払いください。



直接申込み

電話などでサービス提供企業へ直接申し込む

サービスメニューの「ご利用方法」欄に記載されている内容を確認し、サービス提供企業へ直接お電話などでお申し込みの上、ご利用・お支払いください。

会員専用サイト

会員専用サイトの申し込み画面で手続きして利用する方法です。表示された案内に従ってご利用ください。



プランページの赤枠のボタンからお申込みください

コンビニエンスストア

コンビニエンスストアの情報端末でチケット等を直接購入して利用する方法です。店内設置端末操作後に出力される「申込券」を受けとり、レジにてご精算後、チケットをお渡しいたします。ファミリーマートでの発券方法はP.12～14をご覧ください。

ご利用ガイド

デジタルチケット デジタルチケット ※スマートフォンのみ

ベネフィット・ステーションのチケットをスマートフォン上で表示するデジタルチケットシステムです。

STEP 1 デジタルチケット対応のメニューにお申し込みいただくと会員専用サイト内のマイクーポン(下部参照)でチケットが確認できます。



STEP 2 このデジタルチケットを店舗や施設のスタッフへ見せてください。



STEP 3 店舗や施設のスタッフが下記のようなチケットの利用完了画面にしてスマートフォンをご返却します。これで操作は完了です!



入金確認後、マイクーポンでデジタルチケットをご確認ください。

デジタルチケットサービスで、より便利に特典が使える!

※ご利用にはスマートフォンが必要です。印刷や譲渡はできません。
※パソコン・タブレット・フィーチャーフォンでのご利用はできません。

デジタルクーポンコード コード

ギフトコードまたはコード番号をご購入いただき、マイクーポンからご利用ください。

STEP 1 会員専用サイトからお申し込み

メールアドレスなど必要事項を入力



STEP 2 入金確認後、会員専用サイト内のマイクーポン(下部参照)でデジタルクーポンコードをご確認ください。



STEP 3 すぐに使える

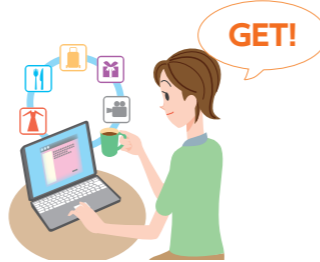

※コードの有効期限や利用方法については、各メニューページをご確認の上ご購入をお願いいたします。
※コードが配信されるタイミングは、ご入金方法によって異なります。入金を確認後、会員専用サイト内のマイクーポンにコードをお届けいたします。
なお、土・日・祝日および年末年始については、「銀行振込」・「コンビニ決済」でのお支払いの場合、ご入金の確認ができないためコードの配信にお時間がかかります。

マイクーポンで、お申込済みのチケットが確認できます!

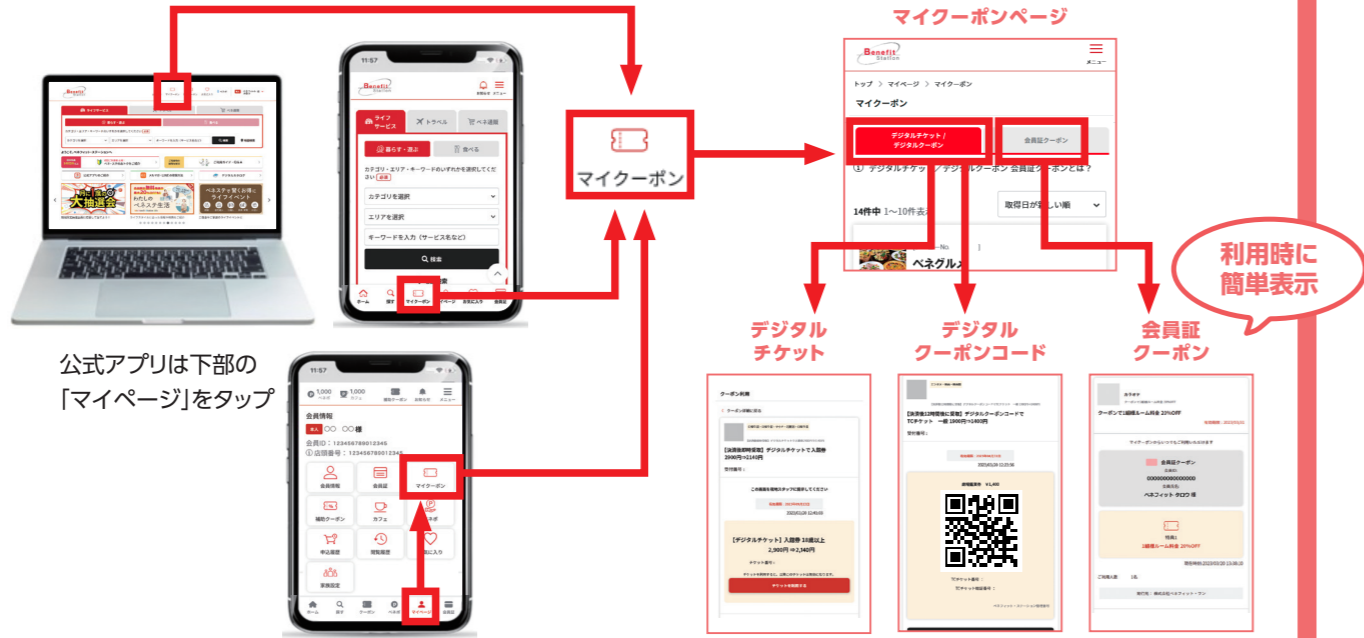

カフェテリアポイントを利用しましょう!

① カフェテリアポイントとは?

令和8年度カフェテリアポイントの有効期間
令和8年5月1日～令和9年3月31日まで

「カフェテリアポイント」とは、福利厚生の一つとして各厚生会から会員の方に付与しているポイントのことで、ベネフィット・ステーションの各種サービスを利用する際に使用することができます。付与対象所属は、次の「②利用可能所属一覧」でご確認ください。表中のカフェテリアポイントの欄が○で、基準日(4月1日)に在職している方に付与されます。次頁④の「カフェテリアポイントの残ポイントの確認方法」を参考にして、ご自身にポイントが付与されているかを確認し利用しましょう。利用期限は、年度末の3月31日までです。

なお、年度途中で退職する場合、退職後は利用できなくなります。

② 利用可能所属一覧

○のついているサービスがご利用いただけます

所属によりご利用いただけるサービスが異なります。

法人ID	所属	ベネフィットステーション	リフレッシュ(周年)ポイント	カフェテリアポイント
109903	横浜市水道局職員厚生会	○	—	○
109904	横浜市職員厚生会	○	※	○
109905	横浜市職員共済組合	○	※	○
109906	横浜市職員共済組合(交通局)	○	※	—
109907	横浜市職員共済組合(水道局)	○	※	○
109908	横浜市職員共済組合(任意継続)	○	—	—
124183	横浜市職員共済組合(水道局・厚生会非加入者)	○	※	—

※リフレッシュポイントは、勤続10年・20年・30年の職員等に付与されます。リフレッシュポイントが利用できるメニューについては、別途対象者にお配りする「周年事業ご利用の手引き」の中でご案内します。

ご自身のご所属の確認方法

パソコンサイト

ログイン後、会員専用サイトのトップページ右上をクリックして「会員設定」をクリック



基本情報で所属団体名を参照できます



スマホサイト

ログイン後、上部三本線のマークをタップして「会員設定」をタップ



基本情報で所属団体名を参照できます



③ カフェテリアポイントが利用できるメニューの見分け方

カフェ

加入の職員厚生会が、カフェテリアポイント利用可能と指定したメニュー・プランにマークが表示されています。メニュー・プランにより、会員専用サイト経由でのご利用、またはファミリーマートのマルチコピー機でのクーポン発券となります。カフェテリアポイントが利用できるメニューの検索方法はP.11⑤をご確認ください。

ご利用ガイド

④ カフェテリアポイントの残ポイントを確認しましょう

パソコン

①ログイン後、氏名横の「カフェ」をクリック

②「カフェ」をタップ

②閲覧できる機能が表示されます

③「ポイント情報」をクリック

④「ポイント情報」の画面をご確認ください

残ポイントが表示されます

スマートフォン

①ログイン後に掲出される上部三本線のマークをタップ

②「カフェ」をタップ

④「ポイント情報」の画面をご確認ください

残ポイントが表示されます

公式アプリ

①上部の「カフェ」をタップして「カフェサイト」をタップ

②「カフェ」をタップ

④「ポイント情報」の画面をご確認ください

残ポイントが表示されます

⑤ カフェテリアポイント利用可能メニュー・プランの検索方法

スマートフォン

- ベネアカウントでログイン後、TOPページの検索欄より「カテゴリを選択」のタブをタップし、検索したいカテゴリを選択して検索。
- 「検索条件」のタブより「カフェテリアポイントが使える」の条件をタップして絞り込む。
- 「カフェ」のマークの付いたメニューで、「カフェ」のマークが付いたプランがカフェテリアポイントの対象です。





クレジットカードを選択し「申し込む」をタップ

パソコン

- ベネアカウントでログイン後、TOPページの検索欄より「カテゴリを選択」のタブをクリックし、検索したいカテゴリを選択して検索。
- 「共通絞込条件」より「カフェテリアポイントが使える」の条件をクリックして絞り込む。
- 「カフェ」のマークの付いたメニューで、「カフェ」のマークが付いたプランがカフェテリアポイントの対象です。





クレジットカードを選択し「申し込む」をクリック

24時間いつでも発券できる♪ / 会員限定の割引チケットはコンビニで発券!

ファミリーマート・セブン-イレブン・ローソン・ミニストップでご利用いただけます。
※カフェテリアポイントが利用できるコンビニは、ファミリーマートのみです。ファミリーマートでの発券方法はP.13～14をご参照ください。

注意	
コンビニとデジタルチケットもしくはコンビニとコードが記載されたメニューの発券手数料について	
対象メニューは会員専用サイトにログイン後、横浜市専用ページにてご確認ください。	
ファミリーマート 「コンビニ発券」に手数料がかかりません。	セブン-イレブン、ローソン、ミニストップ 「コンビニ発券」の利用金額は、発券手数料（1枚につき100円）を加えた金額となっています。ただし、発券手数料相当のベネポ（1枚につき100ポイント）が、後日、還元されます。※ベネポは発券した月の翌々の月初に付与されます。

コンビニ端末でのログイン方法

ファミリーマート

FamilyMartマルチコピー機にはワンタイムパスワードが必要です(24時間の時限付)。下記の通り取得してください。

スマートフォン

①ベネアカウントでログイン後、画面右下の「会員証」をタップ。



② Web 会員証の右上の「ファミリーマート (ワンタイムパス)」をタップすると、IDと専用パスワードが表示されます。

※発券方法はP.13を参照してください

公式アプリ

パソコン

①ベネアカウントでログイン後、右上の本人氏名から「マイページ」をクリック。

②「会員証」をクリック。

③表示された「Web 会員証」の下段「ワンタイムパスワードを表示」をクリックすると、IDと専用パスワードが表示されます。

セブン-イレブン、ローソン、ミニストップ

STEP 1

会員専用サイトで、店頭端末で利用するID(15桁)を確認



STEP 2

コンビニの端末でID(15桁)を入力



STEP 3

コンビニのレジで料金を支払う



●コンビニ端末のご利用方法はこちらからチェック!

スマートフォンで確認する

あなたも、コンビニに、

FamilyMart

Loppi

セブンチケット

パソコンで確認する



ページ下の「ご利用ガイド」をクリック。

「ご利用方法について」をクリック。各コンビニのリンクをクリックして利用方法が確認できます。

ご利用ガイド

ご利用ガイド

ファミリーマート(コンビニ)での発券方法

カフェテリアポイントがコンビニで利用できるのは、ファミリーマートのマルチコピー機からの発券のみです

あなたも、コンビニに、**FamilyMart** マルチコピー機のご利用手順

※「[BSカフェクーポン]グルメ[横浜市様専用]」の発券方法はP.14参照



1 P.12のファミリーマートのログイン方法で取得したワンタイムパスワードを確認。

2 お近くのファミリーマートへ行き、店内のマルチコピー機を確認。マルチコピー機トップ画面にある「福利厚生/募金」をタッチ。

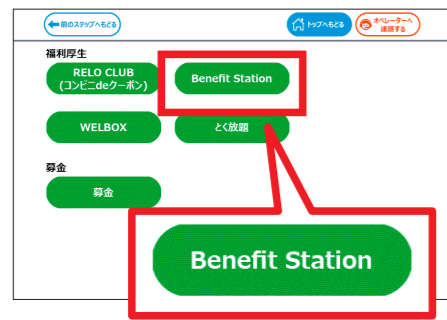

3 画面の「Benefit Station」をタッチ。



4 1で確認した会員IDとパスワードを入力してください。



5 「通常メニュー」をタッチ。

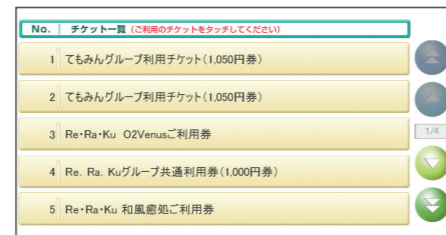

6 ご希望のチケットを選択してください。メニュー名の末尾に「カフェ」と記載のあるメニューで、カフェテリアポイントが利用できます。



7 購入枚数を選択し、金額を確認して、「発券する」をタッチ。

8 マルチコピー機から出力される申込券を受け取ります。※30分経過すると無効になるので注意してください。申込券をレジに持って行き精算。代金をお支払い後、チケットを受け取ります。チケットは映画館または店舗でご利用ください。



ご利用ガイド

人気メニュー

「[BSカフェクーポン]グルメ[横浜市様専用]」の発券方法はこちら!

あなたも、コンビニに、**FamilyMart** マルチコピー機ご利用手順

- 1 会員専用サイトにログインして、横浜市専用ページの「グルメカフェクーポン利用店舗一覧」をクリックし、対象店舗をご確認ください。
- 2 会員専用サイトにて、ワンタイムパスワード(会員IDと専用パスワード)を発行してください。(ワンタイムパスワード発行手順はP.12をご参照ください。) ※ワンタイムパスワードは、24時間の時限付です。
- 3 ファミリーマート店頭端末からマルチコピー機にてクーポンを発券



1 P.13の1から4の手順にしたがって、会員IDとワンタイムパスワードを入力し画面右下の「OK」をタッチ。



2 「BSカフェクーポン発券」を選択。

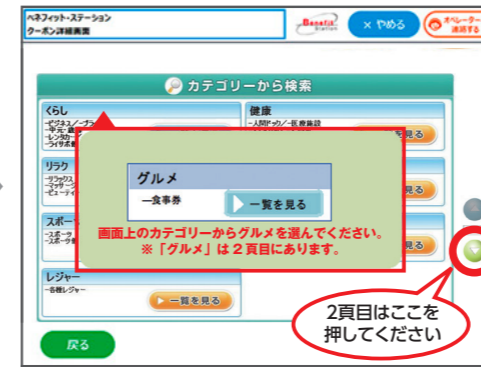

3 「カテゴリから検索」で「グルメ」の「一覧を見る」を押して、券種枚数を選択。



4 申請ポイントを入力し、内容を確認後、発券(※30分経過すると無効になるので注意してください)。レジにてポイント使用後の差額をお支払い、クーポン受け取り。

※加入の厚生会からカフェテリアポイントを付与されている方で、ポイント残数がある方のみご利用いただけます。(各サービス提供企業様のルールによっては、ご使用になれない場合があります。)

- 4 店舗にてクーポン利用 発券されたクーポンをご持参いただき、現地にてご利用ください。 ※現地での利用料金とクーポンとの差額は店舗が定める方法(現金など)にてお支払いください。

注意 ●BSカフェクーポンの適用可否は加入の厚生会により異なりますのでご確認ください。●BSカフェクーポン利用可能店舗は、会員専用サイトの「グルメカフェクーポン利用店舗一覧」でご確認ください。●BSカフェクーポンのキャンセルはお受けいたしかねます。あらかじめご了承ください。●BSカフェクーポンの換金、つり銭対応、紛失などの再発行はいたしかねますので、あらかじめご了承ください。

令和7年度から、デジタルチケットが利用可能な店舗が追加されました。詳細はP.59をご覧ください。2026年2月時点利用対象店舗はP.60～63をご覧ください。

イチオシ
大特集!

横浜市職員の 人気メニューをご紹介!

集計期間：2025年4月～10月

育児

1位

すくすく倶楽部 新規登録プラン

- ベネ・ステの
育児補助金制度が
利用可能



2位

トイザらス・ベビーザラス オンラインストア

- 会員専用サイトからWebにてご購入で、
**購入金額(税抜)の2%分の
ベネポプレゼント**



3位

すくすく ファミリーサポート

- 女性労働協会の公式ホームページに掲載されているファミリーサポートを1か月3,000円以上利用した場合

**一律3,000円
補助**

※「すくすく倶楽部」への事前登録が必要です。



介護

1位

介護用品の通信販売 まごころサポート (「リフレ」紙おむつなど)

- 介護用品(紙おむつ・軽失禁商品など)
通常価格より
15~20%OFF



2位

エリエールオンラインショップ (介護用品)

- 【会員様限定】と記載のある商品に限り、オンラインショップ通常商品価格より
最大20%OFF



3位

フランスベッド ホームケア 全科オンライン

- 【ホームケア全科オンライン】に掲載の商品全品について、表示価格より
13~20%OFF



レジャー

1位

横浜・八景島シーパラダイス

- アクアリゾート パス(水族館4施設パス)
おとな・高校生以上
3,500円 ⇒ **3,150円** ほか



2位

よこはま動物園 ズーラシア

- 一般入園料金の
10%OFF

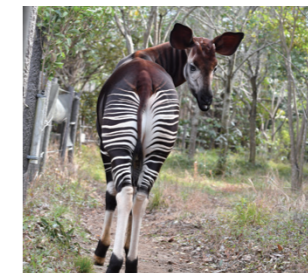

3位

新江ノ島水族館

- デジタルチケットで 入場料
おとな 2,800円 ⇒ **2,600円** ほか



エンタメ

1位

TOHOシネマズ

- TCチケット一般(大学生以上)
2,000円 ⇒ **1,500円** ほか



TOHO CINEMAS.

2位

ティ・ジョイ運営劇場

- T・ジョイシネマチケット
2,200円 ⇒ **1,700円**



3位

イオンシネマ

- 全国共通映画鑑賞券
1,800円 ⇒ **1,300円**



スポーツ

1位

スポーツクラブ ルネサンス

- 月会費
10,450円
- 都度利用
1,980円/1回



2位

ティップネス

- 月会費
最大1,100円OFF
- 都度利用
1,500円/回



3位

メガロス

- 特定会員種別の月会費
1,100円OFF



日帰り湯



1位
網島源泉
湯けむりの庄 (日帰り入浴)

- 入浴利用券 (平日)
1,540円 ⇒ **1,440円**
- 入浴利用券 (全日)
1,800円 ⇒ **1,710円**
- 岩盤浴利用券 (平日) 880円
⇒ (会員価格) **800円**



2位
極楽湯 (直営店)
(日帰り入浴)

- 入館料より → **5%OFF**



3位
横浜みなとみらい万葉倶楽部
(日帰り入浴)

- セット入館料+岩盤浴付 おとな全日
4,900円 ⇒ **4,000円**



リラク・ビューティー



1位
整体・骨盤サロン
カラダファクトリー

- ファクトリージャパングループ
共通施術券
1,000円 ⇒ **950円** ほか



2位
ラフィネグループ
リラクゼーションチケット

- ラフィネグループ
リラクゼーションチケット 2,300円分
2,300円 ⇒ **2,070円**



3位
てもみんグループ

- てもみんグループ利用チケット (1枚)
1,100円 ⇒ **880円**



スキルアップ



- ◆BISCUE (R) 提供◆
- ◆ネットラーニング提供◆
- ◆レビックグローバル提供◆
- ◆テンミニッツTV提供◆
- ◆サイバックスUniv.提供◆
- ◆トレジャーフット提供◆

ベネステ無料eラーニングは、ビジネスの実務に役立つコースから大人向けの教養講座まで空いた時間で無理なく学べるeラーニングです。



2位
ユーキャン
資格通信教育講座

- 受講料の
15%分のベネポプレゼント



3位
シェーン
英会話

- 入学金 22,000円 → **無料**
- 授業料 月謝制レッスン → **10%OFF**



●掲載内容は2026年2月現在のものです。●サービス内容は予告なく変更となる可能性があります。最新の情報は会員専用サイトにてご確認ください。●価格表記については、消費税を含んだものです。●原則、他キャンペーンや割引との併用はできません。●掲載画像はイメージです。

暮らし



1位
ベアーズの家事代行サービス

- スポットプラン
基本料金の5%OFF



※割引適用分には、ベネフィット・ステーションからの補助金を含まず。



2位
福利厚生優待電気

- 東京・中部・関西エリア限定!
電気料金単価 (基本料金・従量料金) を
特別優待価格

※ベネフィット・ステーション会員を退会された後は、特典をご利用いただけません。
※ご利用前に必ず会員専用サイトをご確認ください。



3位
トヨタレンタカー

- レンタカー基本料金より
10~15%OFF



健康



1位
ベネステ常備薬

- 20~70%割引**
家庭常備薬を
お得に購入



2位
N-NOSE

- 尿検査 がんリスク検査キット
早期発見 線虫くん
16,800円 ⇒ **14,500円** ほか



3位
美歯口ホワイトニング (店舗来店型)

- 美歯口ホワイトニング
10%OFF



グルメ



1位
[BSカフェクーポン] グルメ [横浜市様専用]

- 4,000円券** または **1,000円券**



2位
しゃぶ葉 (すかいらーくグループ)

- ご飲食代合計から
8%OFF



3位
夢庵 (すかいらーくグループ)

- 店内ご飲食代金より
8%OFF



ショッピング



1位
楽天市場

- 購入金額 (税抜) の
1%分のベネポプレゼント



2位
Honya Club.com

- 40ポイント還元! 2,000円相当の
HonyaClub.comポイントチケット
1,960円



3位
ソニーの電子書籍ストア [Reader Store]

- 対象の話題の書籍・コミック・
ビジネス書・人気雑誌
無料で読み放題

※ベネフィット・ステーション
会員限定のライブラリです。



スペシャルな特典のご紹介!!

横浜市専用メニューのご紹介

横浜市職員限定メニューをご用意しました。
皆さまだけのお得な特典をぜひご活用ください。

全員当選キャンペーン

お申込者様全員にプレゼント

令和7年度のプレゼント賞品例 (令和8年度は賞品が変更されます)

- ① YOKOHAMA AIR CABIN
ペアチケット(片道券2枚1組)
(2,000円相当) **100名様当選**
- ② 神戸牛ステーキ切り落とし400g
(200g×2P)
(14,600円相当) **250名様当選**
- ③ パームクレーン・クッキーセット
(2,700円相当) **200名様当選**
- ④ スターバックス
(500円分) **700名様当選**
- ⑤ 【お持ち帰り限定】7種の対象
ハーゲンダッツ
(税込351円)
いずれか1つ **2,000名様当選**
- ⑥ **お申込みの方全員に、
ベネポ120万円分を山分け!!**

キャンペーンの実施前に会員専用サイトのトップ画面でご案内します。

おもてなしの宿ダブル特典

ベネフィット・ステーション直営
魅力いっぱいの宿泊施設おもてなしの宿をさらにお得にご宿泊いただけます。

特典① 1,500円補助/泊 × 無制限 カフェ



全室オーシャンビューの宿
おもてなしの宿 葉山

※2026年9月30日をもって、営業を終了いたします。



温泉と色鮮やかなお料理が自慢
おもてなしの宿 箱根宮城野



伊勢志摩観光におすすめの宿
おもてなしの宿 賢島

会員専用サイトまたは P.76 より割引券をコピーいただき、当日現地フロントへご提示ください。

特典② お飲み物1本付き

1泊2食プランでご宿泊の場合、
おひとり様につき1本無料で提供



詳しくはP.75～76を
ご覧ください。

●掲載内容は2026年2月現在のものです。●サービス内容は予告なく変更となる可能性があります。最新の情報は会員専用サイトにてご確認ください。●価格表記については、消費税を含んだものです。●原則、他キャンペーンや割引との併用はできません。●掲載画像はイメージです。



横浜市様限定スポーツ観戦チケット

横浜DeNAベイスターズ観戦チケット

- 横浜市様限定でベイフロント・シート STARSIDE 観戦
チケットをご用意しています(抽選)。
- ホームゲーム横浜スタジアム開催試合



試合日により、お申込み時期・チケット価格が異なります。
詳細については、会員専用サイトのトップ画面でご案内します。

健康セミナー

年2回、健康増進につながるセミナーを開催しています。
会員の皆さまとご家族の健康のため、ぜひご参加ください。

令和7年度の実施例 (令和8年度は内容が変更されます)

1回目 10月18日オンライン開催
ルネサンス 眼精疲労すっきりセミナー

パソコン作業を行う上で疲れにくい作業環境や作業姿勢を学び、疲労を回復するストレッチや、眼精疲労予防のセルフマッサージを体験。



2回目 2月21日オンライン開催
RIZAP オンライン健康セミナー 導入編

RIZAP メソッドの基礎である食事の知識と運動、健康習慣を定着するための秘訣を伝授。



セミナー実施前に会員専用サイトでご案内をします。ログインしてトップ画面をチェックしてください。

介護の割引

ベネフィット・ステーション「介護補助金サービス」の介護用品購入補助額を増額しています!

補助額 **10,000円分/月** まで補助 (通常は 5,000円分/月)

利用対象者 要支援・要介護と認定されたご本人及び配偶者と各々の二親等以内の親族(施設入所者は除く)。ただし、配偶者は異性・同性を問わず、事実上婚姻と同様の関係(以下、「事実婚」及び「同性婚」を合わせて「事実婚等」といいます)にある者を含む。

対象メニュー 指定の3メニューから対象5品目を購入した場合

対象品目 「介護用 紙おむつ」「尿とりパッド」「防水シート」「吸水シート」「介護用おしりふき」(指定メニュー以外で購入された場合は、ベネ・ステ介護補助金対象外となります。)

詳しくは P.36 をご覧ください。

メニューがますます充実!!

カフェテリアポイントが使える人気メニューをピックアップ

カフェテリアポイントが使える人気メニューを紹介します。どれも魅力いっぱいのメニューです。お得に楽しみましょう。



1 家族や友人と食事を楽しむなら **カフェ** 【BSカフェクーポン】 グルメ【横浜市様専用】



カフェテリアポイントを対象の店舗でお食事にご利用いただける人気メニュー。ファミリーマートの店頭端末「マルチコピー機」で発券できるので、使いたいときにすぐ取り出せて便利です。

※有効期限は発券日から**6か月**です。
(券面に発行日が記載されています。発券した券は有効期限内に忘れずにご利用ください。)

グルメクーポン発券方法 (詳しい発券方法は P.14)

- 1 会員専用サイトで、ファミリーマート端末で利用するワンタイムパスを取得。
- 2 ファミリーマート端末でチケットを検索。
- 3 レジで支払いをしてチケットをゲット!



※全額ポイント利用の場合は、チケットの受取のみです。

グルメクーポン (デジタルチケット) が利用できる店舗が追加されました。

※詳細は、P.59 をご覧ください。

- グルメクーポンは紙券とデジタルチケットを用意しています。
 - 店舗によって利用できる券種が異なりますので、P.60~63で確認してください。
- ※2026年2月現在の情報です。最新情報を必ず会員専用サイトでご確認のうえ、利用してください。

グルメクーポンは市内JA横浜の直売所でもご利用いただけます。 **カフェ**

市内JA横浜の直売所16店舗でもカフェテリアポイントの利用が可能!ご利用にあたっては、ファミリーマートのマルチコピー機で、カフェテリアポイントを使用してグルメクーポンを発券してください。



新鮮な野菜が買える!

市内JA横浜の直売所の所在地、営業時間は、JA横浜のホームページでご確認ください。

JA
対象店

横浜野菜直売所「横浜農場」×「ハマッコ直売所」横浜市庁舎出張所・「ハマッ子」直売所本郷店・「ハマッ子」直売所みなみ店・「ハマッ子」直売所瀬谷店・「ハマッ子」直売所センター北店・「ハマッ子」直売所たまプラーザ店・「ハマッ子」直売所横浜青葉インター店・「ハマッ子」直売所四季菜館・「ハマッ子」直売所舞岡や・「ハマッ子」直売所メルカートきた店・「ハマッ子」直売所メルカートいそご店・「ハマッ子」直売所メルカートつおか店・「ハマッ子」直売所メルカートかながわ店・メルカートみなみ・メルカート田奈・ベジポケット

●掲載内容は2026年2月現在のものです。●サービス内容は予告なく変更となる可能性があります。最新の情報は会員専用サイトにてご確認ください。●価格表記については、消費税を含んだものです。●原則、他キャンペーンや割引との併用はできません。●掲載画像はイメージです。

2 ベネ通販で **カフェ** カフェポイント利用可能



ベネ通販は、お中元やお歳暮をはじめとするギフト用商品、日常生活やビジネスライフを応援するグッズ、趣味・レジャー用品など、家族みんなが利用できる多彩なアイテムをラインナップ。しかも全て会員特別料金でのご提供です。

〈商品一例〉
日本三大和牛焼肉600g
(松阪牛、神戸牛、近江牛)
会員価格: **8,270円**
希望小売価格: 19,100円



〈商品一例〉
エレコム ヘッドセット
オーバーヘッドゲーミング
両耳 φ3.5mm 4極ミニプラグ
会員価格: **3,982円**
希望小売価格: 7,414円



- ご利用方法
- ①会員専用サイトにログイン後、ベネ通販タブを選択
 - ②カテゴリ等を選択し、お買物をお楽しみください
- ※価格や商品ラインナップは変動しますのでご了承ください。



3 東京ディズニーリゾート®・ コーポレートプログラムデジタル利用券 **カフェ**



東京ディズニーランド®、東京ディズニーシー®のパークチケット購入に使用できる利用券!!
2,000円の利用券がカフェテリアポイントで交換できます。

- 会員専用サイトで検索・申込
- ①会員専用サイトへログイン。
 - ②お申し込みデジタルクーポンコードを選択。

- ご利用方法
- ①会員専用サイトへログイン。
 - ②お申し込みデジタルクーポンコードを選択。

デジタルクーポンコード
東京ディズニーリゾート・オフィシャルウェブサイトのオンライン予約・購入ページもしくは東京ディズニーリゾート・アプリでのパークチケットのご購入が必要になります。

4 お買い物=社会貢献 **カフェ** 人気ベスト3

賞味期限や消費期限が短くなり一般流通が難しい品物や、ブランドを維持するためやむを得ず廃棄される商品が一定数あります。一般市場にはお出しできない訳あり品や値引きしないブランド品などを、会員様限定の特別価格でご購入いただけます。

CLOSED Mart
社会貢献型職域販売サイト

1位 GODIVA (ゴディバ) パティスリー アソートメント 5,400円 → 2,610円 (52% OFF)	2位 メディヒール 20100 2,750円 → 1,160円 (58% OFF)	3位 &honey (アンドハニー) 3,080円 → 1,380円 (55% OFF)
------------------------------------------------------------------------	--------------------------------------------------------	-----------------------------------------------------------

※価格や商品ラインナップは変動しますのでご了承ください。



貯める！ 交換する！ 使う！ ベネポ活用術

つまり、
こういうこと！
ベネポ
かんたん
解説！

ベネポとは、ベネフィット・ステーション
会員限定のポイントのことです。
該当マークのあるメニューをご利用いただく
ことで、ポイントを貯めたり使ったりするこ
とができます。

上手に使って、
これであなたも
ポイントマスター！



おすすめ活用一例！

ベネポを貯める **ベネポ**貯まる マークがある サービスを利用すると... **決まったポイント数** または、**ご利用額に応じて** **ベネポ** が貯まる！

いつものネットショッピングで **W**ポイントが貯まる！

そのまま
買い物すると
ショップ
ポイント
のみの Get

会員専用サイト経由で買い物すると
ショップ
ポイント + **ベネポ**

例えば、10,000円の商品を楽天市場で購入した場合（楽天市場のポイント還元率を購入金額の1%とした場合）

通常なら...
100ポイントGET

ベネフィット・ステーション経由で...
100ポイント + 100 **ベネポ** ゲット!!

経由しただけで
お得度が
全然違うんだ！

楽天市場 **Rakuten** (特典一例) 購入金額(税抜)の1%分の **ベネポ** プレゼント

おすすめ活用一例！

ベネポを使う **ベネポ**使える マークがあるサービスに対して **1ベネポ = 1円** から使える！ ※一部交換に必要なベネポ数が異なるメニューがあります。

いつも使うポイントに交換する！

ベネポは、さまざまなポイントに交換できます。



例えば、こういうこと！

1000 **ベネポ** → **1000** **nanaco**
ナナコポイント ナナコポイント

1000 **ベネポ** を **1000** **ナナコポイント** に交換できます！

一例

Kyash Kyashギフトコード Visa加盟店で 利用可能	amazon Amazonギフトカード (ポイント交換) 980ベネポを Amazonギフトカード 1,000円分に交換できます	dPOINT dポイント 100ベネポを dポイント100ポイントへ 交換できます
-------------------------------------------------	----------------------------------------------------------------------------------------	--------------------------------------------------------------

貯まったベネポを使って購入する！



**ベネポを確認
しましょう！** 貯まったベネポはログイン後の
会員専用サイトで確認できます。



●掲載内容は2026年2月現在のものです。●サービス内容は予告なく変更となる可能性があります。最新の情報は会員専用サイトにてご確認ください。●価格表記については、消費税を含んだものです。●原則、他キャンペーンや割引との併用はできません。●掲載画像はイメージです。

こんなにお得!



**ベネポから
Amazonギフトカードへ
交換できます!**



ポイント交換は簡単にできます!

- 98**ベネポ → Amazonギフトカード**100**円分
- 980**ベネポ → Amazonギフトカード**1,000**円分
- 4900**ベネポ → Amazonギフトカード**5,000**円分
- 9800**ベネポ → Amazonギフトカード**10,000**円分

※各ポイントについては下記の説明を参照。

使用例

ベネポ使える と **カフェ** のマークがあるメニューでカフェテリアポイントとベネポが併用できます。

箱根湯本の天成園に泊まると...

●1泊2食付きプラン
2名 33,000円
2%分の **ベネポ**
プレゼント

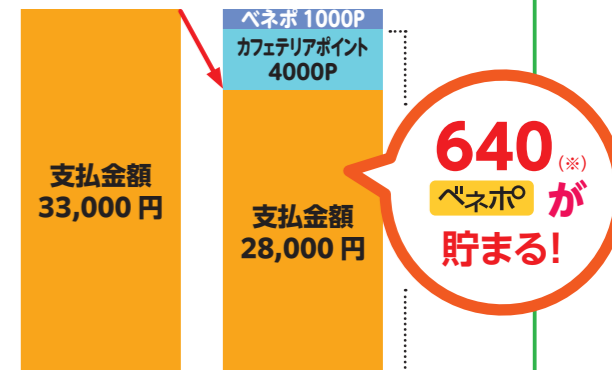
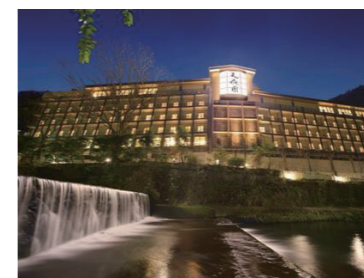

(※) カフェテリアポイントでの支払いに対してもベネポが貯まります。

ベネフィット・ステーションで使えるいろんなポイント

ベネポ

ベネフィット・ステーション会員全員が使えるポイント。
サービス利用で貯めたり、使ったりできます。



**カフェテリア
ポイント**

各厚生会から福利厚生として厚生会会員の方に付与している
ポイントのことです。
カフェ のマークがあるメニューでご利用できます。
詳細は、P.10にてご確認ください。



**リフレッシュ
ポイント**

勤続10年、20年または30年を迎え、永年勤続表彰を受けた職員等の方
に付与されるポイントのことです。利用方法については、付与対象の方に別
途お知らせします。

あなたの困ったを解決します！ **Q & A** よくあるご質問をまとめました！

会員専用サイトでは下記の他にもさまざまなご質問とご回答を掲載しております。お困りの際はぜひご確認ください。

パソコンの方はこちら ▶ <https://bs.benefit-one.inc/>

スマートフォンの方はこちら



随時更新!
最新情報を
こちらよりご確認
ください!



ベネフィット・ステーションの利用について

Q.1 会員IDとパスワードが分かりません。

横浜市専用ダイヤル (0800-222-0575) へお電話にてお問合せ又は本誌P.4をご覧ください。

Q.2 会員証の再発行は、どのような手続きをしたらいいですか？

横浜市専用ダイヤル (0800-222-0575) 又はFAX (0800-9193-111) からお手続きが可能です。

※会員証再発行は無料です。会員専用サイトにログインする会員IDとパスワードが不明な場合は、Q.1をご覧ください。

Q.3 カスタマーセンターへの電話がつながりません。

発信いただいているお電話がフリーコールスーパーに対応していない場合があります。

03-6870-3716 (有料) をご利用ください。

Q.4 ベネフィット・ステーションは、家族や友達も一緒に利用できますか？

会員様ご本人と、配偶者をはじめ、それぞれの二親等以内のご親族がご利用いただけます。詳細はP.3よりご確認ください。また、ご利用対象範囲外の方のためにビジター料金が設定されているメニューもあります。ビジター料金の有無につきましてはメニューごとに異なりますので、詳しくはご利用メニューを会員専用サイトにてご確認ください。

Q.5 会員ではない人(ビジター)だけで利用できますか？

会員制のサービスであるため、**ビジターだけのご利用はできません。**

Q.6 自分が予約した内容を確認したい場合は、どうしたらよいですか？

会員専用サイトにて、ログイン後にマイページの「**申込履歴**」からご確認ください。

※ご利用方法が直接申込みや会員証提示の場合はご確認ください。

Q.7 カフェテリアプランの残ポイントを確認したい

カフェテリアプランの申請可能ポイント確認方法は、本誌P.11をご覧ください。

サービスのご予約・ご利用について

Q.8 各種サービスメニューの利用方法について教えてください。

本誌P.8～9、もしくは会員専用サイトの各メニューやプランの会員特典、ショッピングガイド等でご確認いただけます。

宿泊のご予約について

Q.9 同じ利用日に複数の施設を予約することは可能ですか？

会員専用サイトからは、**同じ日程では1つの施設しかお申し込みいただけません。**利用者が異なる場合は、お電話にてお問い合わせください。

Q.10 部屋のタイプが異なる複数の部屋を予約したいのですが。

部屋ごとにプランが異なる場合は、**プランごとにお申し込みください。**

例) 洋室2名1室と和室4名1室の場合、各部屋ごとにお申し込みください。

Q.11 宿泊施設でのチェックインに会員証は必要ですか？

必要ありません。国内宿泊では、基本的に書類の送付はありません。ネームチェックインとなりますので、ご予約者のお名前をお申し出ください。

※施設や企業によって異なる場合もあります。

Q.12 国内宿泊の内容変更(日程の変更)をしたいのですが、どのようにしたらいいですか？

① **会員専用サイトで希望日程の新規予約手配**をお願いいたします。

② **会員専用サイトで変更前の予約のキャンセル手配**をお願いいたします。

※キャンセル規定に則って変更・取消し手数料が発生いたします。空室がなく変更後の内容で申込みができない場合や手順が不明な場合は、カスタマーセンターへお問い合わせください。

Q.13 直接、現地へ予約しました。ベネフィット・ステーションからの予約に変更できますか？

ご予約のお振り替えは承りかねます。あらかじめご了承ください。



託児サービスの種類を知ろう

ベネステの育児補助金制度は、託児サービスをお得に使えるサービスです。

利用できる施設の種類がありますので下記の表をご覧ください、ご活用ください！



対象の託児サービスには何がありますか？

次の3つです。

- ① ベビーシッター・認可外保育施設 および民間学童施設の一時保育
 - ② 認可外保育施設の月極保育
 - ③ ファミリーサポートセンター
- 詳細は、下記をご参照ください。



主な託児サービスの種類

ベビーシッター・病児シッターサービス 1

保育施設

ベネステの育児補助金制度対象外

幼稚園

事業所内・院内保育所

認可保育園

認定こども園

小規模認可保育所※1

家庭的保育所※1 (保育ママ)

認可外保育施設 2

自治体の認定・認証施設
(横浜保育室・東京都認証保育所など)

その他の認可外保育施設
(インターナショナルスクール・ペビーホテルなど)

民間の学童保育施設 1

※1 小規模認可保育所や家庭的保育所でも、施設独自に提供している延長保育や、認可外クラスの預かりもしている場合は、ベネステの育児補助金制度対象施設として掲載している場合があります。この場合、認可保育については、ベネステの育児補助金は利用できません。

ファミリー・サポート・センター 3

育児援助を受けたい人と行いたい人をマッチングする育児サービスです。病児保育が受けられるファミリー・サポート・センターもあり、民間のベビーシッターより安く利用できます。女性労働協会のホームページに掲載のあるファミリー・サポート・センター(育児)で託児サービスを利用される場合、補助金の対象となります。 ※保育グループ・介護サービスは対象外です。



ベネステの補助金は利用施設の種類の種類によって変わるんですね。

上の図の①～③を見ながら、ご自身の状況に合った補助を申請してくださいね。

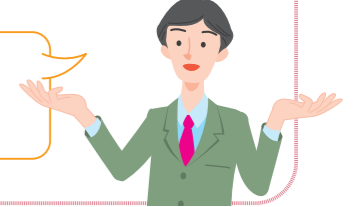

育児補助金制度

①のサービスで使えます

一時保育補助制度 会員専用サイト メニュー **すくすく倶楽部新規登録プラン**

ベネステで紹介している認可外保育施設やベビーシッターおよび民間学童施設の一時保育サービスをご利用される場合に、一部ベネステの育児補助が受けられる制度です。

月々最大 **9,000円**の補助
補助単価 **1時間 300円**補助

例えば メニュー ママ・オフィスポケット (ベビーシッター) をご利用の場合

ベビーシッター 基本料金 9:00~17:00 (1時間あたり) 2,970円
→ **2,376円/時**
基本料金 **20%OFF**

更ベネステにすくすくえいと併用可能!
300円補助
→ **2,076円/時**

1日2時間 / 月30時間まで
※1時間当たりの保育料が、上記ベネステの補助単価を上回る一時保育料に適用可能 (同額不可)

すくすくえいど 利用対象者

- 「すくすく倶楽部」にご登録済の0歳~小学校6年生までのお子様をもつ会員ご本人様
- ご利用にあたっては、「すくすく手帳」が必要となります

すくすくえいど対象施設はこのマークをチェック!

②のサービスで使えます

月極保育補助制度 会員専用サイト メニュー **すくすくmonthly**

ベネステで紹介している認可外保育施設の月極保育サービスをご利用される場合に、一部ベネステの育児補助が受けられる制度です。

例えば メニュー キッズナーサリーをご利用の場合

全国共通入園金 **50%OFF**

更ベネステにすくすくmonthlyと併用可能!
月額最大 **10,000円**補助

すくすくmonthly 補助対象者

- 「すくすく倶楽部」にご登録済の0歳~満3歳となった3月31日までのお子様をもつ会員ご本人様
- 会員に「すくすく倶楽部会員ID」の通知がとどいていること。

補助額例

月極保育料により、「すくすくmonthly」の補助額は下記のとおりとなります。

月極保育料	補助金
110,000円以上	10,000円
100,000円~109,999円	9,000円
90,000円~99,999円	8,000円
80,000円~89,999円	7,000円
70,000円~79,999円	6,000円
55,000円~69,999円	5,000円
45,000円~54,999円	4,000円
35,000円~44,999円	3,000円
25,000円~34,999円	2,000円
25,000円未満	1,000円

すくすくmonthly対象施設はこのマークをチェック!

③のサービスで使えます

会員専用サイト メニュー **すくすくファミリーサポート**

女性労働協会で紹介されている「ファミリー・サポート・センター(育児)」をご利用される場合に、ベネステの育児補助金が受けられる制度です。サービスのご利用方法やサービス内容は各ファミリー・サポート・センターに直接お問い合わせください。

※介護サービス・保育グループは対象外

1か月当たり **3,000円**補助
※お子様1人のご利用料金が、1か月当たり3,000円以上の場合

すくすくファミリーサポート 補助対象者

- 「すくすく倶楽部」にご登録済の0歳~小学校6年生までのお子様をもつ会員ご本人様
- 会員に「すくすく倶楽部会員ID」の通知がとどいていること。

全国で使える

こんな補助も!

病児保育補助制度 会員専用サイト

メニュー **すくすく病児サポート**

ベネステで紹介している認可外保育施設やベビーシッターおよび民間学童施設の病児保育をご利用される場合に、一部ベネステの育児補助が受けられる制度です。

※お子様1名の病児保育利用料金の合計が5,000円以上の場合(4/1~3/31)

ご利用対象者

- 「すくすく倶楽部」にご登録済の、0歳~小学校6年生までのお子様をもつ会員ご本人様
- 会員に「すくすく倶楽部会員ID」の通知が届いていること

年間(4/1~3/31)で1回 **5,000円**補助

ベネフィット・ステーションの育児補助金 すくすく申請カンタンマニュアル

まずは「すくすく倶楽部」へ登録

ご登録は **パソコン・スマートフォン** 会員専用サイトにて

すくすく倶楽部 で 検索

「すくすく倶楽部」とは、子育て中もしくは妊娠中である、会員様ご本人が任意でご入会いただけるベネフィット・ステーションの子育て応援コミュニティです。



必要書類を提出

母子手帳

住民票

などのコピー

書類のWebアップロード方法

1 必要書類のデータを用意する

2 会員専用サイトのお申込フォームへ必要事項を入力し、「Web添付」を選択して必要書類をアップロード!

3 申込み完了!

(※1) 証明書類のWebアップロード時のご注意について Webアップロードの際は、条件をよくご確認ください。

ご登録に必要な書類など、よくあるご質問にお答えします

Q 登録に必要な書類(証明書類)って?

A お子様の氏名(漢字フルネーム)、続柄、生年月日がわかるものをご提出ください。左記いずれかの書類1種類をWebよりアップロードしてください。別途郵送も可。郵送の場合は会員IDと会員氏名を必ずご記入ください。

① メニュー すくすく倶楽部 新規登録プラン

一時保育補助制度
すくすくえいど

これが届きます!

手順 1

申込締切日から1週間程度で「すくすく手帳」が送付されます。

※申込締切: 毎週日曜日。※年末年始休業。



手順 2

「すくすく手帳」が届いたら... すくすくえいど利用表に下記の必要事項をご記入ください。

●お子様名 ●ご利用登録施設名 ●ご利用月

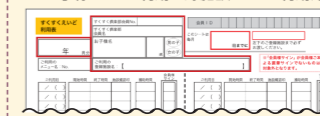

手順 3

すくすく手帳を持参の上、ベネステで紹介しているベビーシッター、保育施設をご利用ください。

ベビーシッターまたは施設担当者に「ご利用日」「開始時間」「終了時間」「施設確認印(サイン)」を記入してもらう。 ※1シートは必ず1社(1施設)でご利用ください。

手順 4

その場で記載に間違いがないかを確認し、必ず毎回会員様ご本人が直筆サインをしてください。

間違いや記載内容の疑問があれば記入者へ確認してください。

手順 5

毎月、最後のご利用日に「すくすくえいど利用表」をベビーシッターまたは施設担当者にお渡しください。

最終ご利用日が不明な場合は、お手元で保管し、月末までに必ず原本をご登録の会社(施設)までご提出ください。なお、提出期限が月末以外の会社(施設)もありますのでご契約時にご自身で必ずご確認ください。

月極保育補助制度 マンスリー ② メニュー すくすくmonthly

『すくすくえいど』と併用も可能!

③ メニュー すくすくファミリーサポート

申込締切日から1週間程度で「すくすく倶楽部 会員ID」がメールで通知されます。



会員専用サイトより必要事項を入力の上、申請時、Web添付にて領収書をご提出ください。領収書発行月の翌月10日必着。審査後、申請締切月の月末までにご指定の口座にお振込みいたします。



会員専用サイトより必要事項を入力の上、申請時、ファミリーサポートセンター発行の「活動報告書」をWeb添付にてご提出ください。



よくあるベネステ 育児補助金 Q&A

Q. 夫婦ですくすく倶楽部に登録しています。すくすく手帳は2冊利用できますか？

A. 同一時間に1人のお子様に対して2冊の手帳を利用することはできませんが、手帳が2冊ある場合は同一時間であればお子様2人分、お子様1人であれば同一時間でなければ2冊分の制限時間までご利用いただけます。

Q. すくすく手帳を紛失した場合、再発行できますか？

A. 可能です。すくすく手帳の再発行や、利用表が残り少なくなった場合は会員専用サイト「すくすく倶楽部 利用表追加申請」もしくは、カスタマーセンターへ申請が可能です。

Q. 新たに子どもが生まれた、また現在登録している施設を変更したい場合は、どのように登録すればよいですか？

A. 「お子様の追加登録」や「登録施設変更・追加」をご希望の場合は、会員専用サイト「すくすく倶楽部 登録内容変更」もしくは、カスタマーセンターでお手続きが可能です。

会員登録提示 会員証クーポン ※要事前予約

ベビーシッター補助チケット

ベビーシッターサービスを初めて利用する方が、まずは初回1時間分無料で対象のベビーシッターをご利用いただけるサービスです。

※有料サービス利用分については、ベネステ育児補助金制度「すくすくいど」の併用が可能です。※提携対象施設の条件等、詳細は会員専用サイトをご確認ください。



対象施設の
初回1時間分
無料
※お1人様各サービス
初回1回まで

すくすく倶楽部
登録で使える！

使える
すくすく
いど

サービス詳細は
「すくすく倶楽部新規登録プラン」
会員専用サイトにてご確認ください。

会員登録提示 会員証クーポン ※要事前予約

家事代行補助チケット

妊娠から産後・職場復帰後まで、家事代行を上手に活用して自身のケアやお子様との時間を作りましょう！

0123 アートエプロンサービス
暮らしのお手伝い

初回1時間分
無料
※お1人様
初回1回まで

あなたに合った保育園・ベビーシッターを探すお手伝い

会員専用サイト ベネポ貯まる あずけ隊

預けたい託児所・ベビーシッターがベネフィット・ステーションと提携していない場合は、施設の担当者にベネフィット・ステーションを紹介してください。

会員専用サイト 見つけ隊

ご希望条件に合う託児所が見つからない場合は、ベネステがあなたの代わりにお探しします！

条件に合うのは
・A 保育園
・B 託児所
があります！

会員専用サイトで
お申込み

希望条件に合う
ベネステ提携施設を
最大5施設
メールにてご案内

ご紹介いただいた施設がベネステと提携した場合、

1500 ベネポ プレゼント

※提携対象施設の条件等、詳細は会員専用サイトをご確認ください。

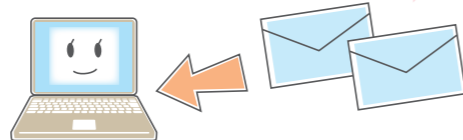

育児と仕事の両立をお手伝い

会員専用サイト 直接申込み ベネポ貯まる

保活アドバイザーサービス、保活セミナー、親向け子育て/復職講座

保活の戦略アドバイス、活動代行、集合セミナーまで！
保育士資格・園長経験のあるアドバイザーが対応いたします。

〈特典一例〉
保活アドバイザーサービス
初回カウンセリング料

1時間11,000円を **10%OFF**

※オンライン相談 (30分5,500円、60分11,000円) もOK。

※サービス内容をご説明する事前相談は無料。



保育園をお探しの方へ

すぐに相談したい時、
安心の電話相談デスク

相談料
無料

直接申込み

ベネフィット・ステーション 子ども相談デスク

育児に関するさまざまな疑問、
問題や悩みごとを相談できる専門デスクです。

《ご相談できるもの》未就学児を対象とする育児について

0120-101-556

受付時間/月~金10:00~18:00
(土・日・祝日・年末年始を除く)

すくすく自治体サービスガイド 会員専用サイト

●全国の自治体の情報にリンク！

サービスガイドで知ることができる情報

- 育児関連の手当と助成
- 認可保育園
- 認可外保育施設情報
- 育児関連の相談・問合せ窓口情報

申請書類の例と申請期日

出生届	誕生日含め14日以内
出産育児一時金	出産翌日から2年間 など

〈特典一例〉 **全国900自治体 育児情報検索が無料**



まずは
お住まいのエリアの
自治体情報を
調べてみましょう。



妊娠したい・妊娠中の女性の健康をサポート

会員専用サイト

グレイスバンク



Grace Bank

〈特典一例〉
卵子凍結に関する保管初期費用
5%OFF ほか

会員専用サイト

エレビット (Elevit)

妊活・妊娠時に必要な葉酸を含む
マルチサプリメント

〈特典一例〉
定期購入で
初回配送分
4,050円
⇒ **初回限定
2,980円**



会員専用サイト

にしたんARTクリニック (AMH検査)

AMH検査で卵巣の機能(卵巣年齢ともいわれる)を知ることができます。いつか子どもが欲しいと考えている方に受けてほしい検査です。

後悔しないために！

無料でできる!
Q 卵巣機能
チェック

〈特典一例〉
AMH検査 **無料**

赤ちゃんを楽しめる「産後ケア」から職場復帰の準備まで

会員専用サイト ベネポ貯まる

たまひよSHOP

「たまひよSHOP」は、妊娠・出産雑誌から生まれた通販サイト。

〈特典一例〉
購入金額(税抜)の
2%分の ベネポ プレゼント

たまひよSHOP

会員専用サイト

ベビー用品レンタル&販売 『ナイスベビー』

一流メーカーの最新アイテムが最大30%
OFF。日本全国でレンタル可能。

〈特典一例〉
レンタル品全品
通常価格より **18%OFF**
販売品全品
通常価格より **5%OFF**



会員専用サイト 直接申込み

元祖「自宅訪問型産後ケアサービス」

産後ママの体と心のケアを中心に赤ちゃんのケアや料理などの家事サポートのサービスも。



〈特典一例〉
一般価格より
10%OFF

Webからラクラク申込み・購入

会員専用サイト

ベビー用品の レンタル・サブスクなら 【ベビレンタ】

〈特典一例〉
**全品
15%OFF**

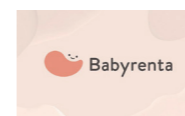

会員専用サイト ベネポ貯まる

エリエールオンラインショップ (育児用品)

〈特典一例〉
商品価格より
5~30%OFF
更にご利用金額(税込)の
**5%分の ベネポ
プレゼント**

●一部割引特典対象外の商品があります。



会員専用サイト ベネポ使える

Mirafeel (ミラフィール)

サイズ調整できるフィット設計。ムレとモレを防ぐ快適パンツ型おむつ。

〈特典一例〉
1箱ご注文につき、
**おしりふき2袋
プレゼント**
ほか



ランドセルの購入なら

会員専用サイト ベネボ貯まる

フィットちゃん ランドセル

〈特典一例〉
シークレット特典
会員専用サイトにログイン後
特典が表示されます。



※ベネフィット・ステーションにログイン後、メニュー検索の上、サイトを通してご利用ください。

会員専用サイト

【BeneTV】会員限定無料子育てセミナー

パパ・ママになった会員様に向け、子育てに関する様々なセミナーを開催します！
育児と仕事の両立を支援します！
会員様限定セミナー



〈特典一例〉

「離乳食セミナー」「お子さまの睡眠教室」など **参加費無料**

通学でまなぶ

会員専用サイト

幼児 小学校 中学校 高校

栄光ゼミナール

〈特典一例〉
入塾時にAmazonギフトカード

10,000円分プレゼント 栄光ゼミナール

●特典は「栄光ゼミナール」「栄光の個別ビザビ」「大学受験ナビオ」「増田塾」「Z会エクスタス 栄光ゼミナール」「E-style Produced by 栄光ゼミナール」「EIKOH LINKSTUDY」「栄光サイエンスラボ」「栄光ロボットアカデミー」「E-lounge (自学自習型公立高校受験対策指導コースのみ)」にご入塾された方に適用となります。

会員証提示 会員証クーポン

小学校 中学校 高校

市進教育グループ

〈会員特典〉

入会金 16,500円 ⇒ **5,500円**



会員証提示 会員証クーポン ※要事前予約

小学校 中学校 高校

東京個別指導学院 ／関西個別指導学院

〈特典一例〉

初回納入金
20,000円OFF

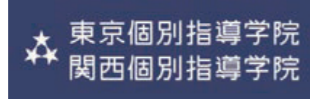

会員証提示 会員証クーポン

中学校 高校

河合塾高校グリーンコース、 MEPLO、河合塾SINKA

〈特典一例〉

高校グリーンコース、
MEPLO (高校生・中学生) 河合塾SINKA 入塾金
33,000円 ⇒ (会員価格) **14,850円**



自宅でもまなぶ

会員専用サイト カフェ

幼児 小学校 中学校 高校

QQ English 子ども専門オンライン英会話



〈特典一例〉

月会費プラン(月8回コース毎月400ポイント)
3か月間 授業料 18,540円 ⇒ **17,613円**

会員専用サイト

幼児 小学校 中学校 高校

ベネッセの通信教育サービス 「こどもちゃれんじ」 「進研ゼミ」

〈特典一例〉

「進研ゼミ 中学講座」
初回ご請求額から
1,000円OFF ほか



会員専用サイト カフェ

スタディング オンライン 資格講座



〈特典一例〉

受講料 **20%OFF** ほか

会員専用サイト ベネボ使える カフェ

幼児 小学校

オンライン英会話 ENC/GNA for KIDS



〈特典一例〉

[3か月プラン] キッズ英会話コース (10回/月)
5回分 (3,950円相当) 追加レッスンプレゼント **23,700円**

●掲載内容は2026年2月現在のものです。●サービス内容は予告なく変更となる可能性があります。最新の情報は会員専用サイトにてご確認ください。●価格表記については、消費税を含んだものです。●原則、他キャンペーンや割引との併用はできません。●掲載画像はイメージです。

介護が始まる前にできること

介護が始まったとき、親のことを「知らない」と困ることがあります。どんな暮らしをしてきたのか、何が好きで、何を大切に生きてきたのか。親ブックは、その想いを書き綴り、親らしい介護につなげるための一冊です。



会員専用サイト ベネボ使える

親子の新しいコミュニケーションツール 『親ブック』

〈特典一例〉Web申込で「親ブック」
1,430円 ⇒ **1,150円**

物忘れ対策をする

一般社団法人日本認知症予防協会の認知症予防のためのじぶんでできる！かんたんチェックリスト。認知症・MCIの早期発見のきっかけとしてご活用ください。

会員専用サイト ベネボ貯まる

まいつき 認知機能チェック

〈特典一例〉

認知機能チェックまたはかんたんチェックリスト
チェック結果を申請で
30 ベネボ **プレゼント**



見守り・駆けつけサービス 様子がわかれば安心！

直接申込み ベネボ貯まる

見守りサービス「絆-ONE」

お部屋に設置したセンサーで日々の生活ぶりをモニタリング。ご様子は遠くのご家族様の携帯やパソコンから確認できます。

〈特典一例〉

初期手数料3,300円 ⇒ **無料**
安心プラン
月額6,600円 ⇒ **5,280円**



更に

5%分の ベネボ **プレゼント**

TEL.0120-932-334

受付時間 全日 9:00~18:00

※お申込みの際は、ベネフィット・ステーション会員である旨と会員IDをお伝えください。

直接申込み ベネボ貯まる

全日警ホームセキュリティ みまもりプラン

一定時間動きが見られない場合に、全日警が対応します。

〈特典一例〉

保証金20,000円 ⇒ **無料**



プランにより
**10,000円の商品券
プレゼント**

更に、月額契約料金の
3か月分の1%分の ベネボ **プレゼント**



●お買い取りプラン料金やサービスエリアなど詳しいご説明については、お電話にてお問合せください。

TEL.0120-303-391 受付時間 平日 9:00~18:00

※お申込みの際は、ベネフィット・ステーション会員である旨と会員IDをお伝えください。

会員専用サイト ベネボ貯まる

ALSOKホームセキュリティ みまもりサポート

もしものときの「駆けつけ」から、
ちょっとした体調に関する「相談」まで

〈特典一例〉

新規ご契約で
6200 ベネボ **プレゼント**



●既にALSOKにご相談、ご契約済または機器が設置されているハウスメーカー等を通じてのご契約となる場合は対象外。
※会員専用サイトよりお申込みください。

家事代行・シニアサポートサービス 高齢者の生活をプロがお助け！

会員専用サイト

ニチイライフ ~家事・育児・自費介護サービス~(在宅介護)

〈特典一例〉

①【初回限定】
お試しプラン(2時間) **5,500円**
※お1人様1回限り。

②スポットプラン(1時間~) **5%OFF**



●詳細は会員専用サイトをご覧ください。

●カフェテリアポイントをご利用の場合は、メニュー名「ニチイの家事代行サービス(BSカフェクーポン申請用)」をご確認ください。

会員証提示 会員証クーポン カフェ ※要事前予約

タカミサプライ シルバーケアサービス

介護キャリアのあるスタッフが多様なご要望にお応えします。(家事、排泄介助、病院への送迎など)



〈特典一例〉

入会金 8,800円 ⇒ **無料**

福祉用品のレンタル・購入 介護用品や福祉用具をレンタル・購入するときは

会員専用サイト ※要事前予約

フランスベッドの軽度者ベッド レンタル補助金制度(beneリリー)

介護保険を使わない自費ベッドの
最大月額レンタル料
(介護保険認定 要支援1・2/要介護1のみ)

最大2,000円 ⇒ (会員価格) **1,400円**

更に **送料無料**

※配達対象外の地域もございます。

フランスベッド



bene リリー
軽度者ベッド レンタル補助金制度

会員証提示 会員証クーポン

【ダスキン】ヘルスレント (介護用品・福祉用具販売)

〈特典一例〉

3,000円(税抜)以上のお買物の場合、
販売価格(税抜)より **10%OFF**

●介護保険対象外の販売商品のみ適用。

※最寄りの店舗につきましてはWEBよりご確認ください。



有料老人ホーム

直接申込み

ベネッセの有料老人ホーム

〈特典一例〉
体験利用料
(6泊7日)

→ **無料**

●長期入居ご希望の方が対象となります。



直接申込み

SOMPOケアの介護付有料老人ホーム・ サービス付き高齢者向け住宅

〈特典一例〉 介護相談 **無料**

月額利用料金 **優待割引**

※ベネフィット・ステーション会員を退会された後は、特典をご利用いただけません。※一部優待割引対象外の施設があります。※優待割引には諸条件がございます。詳細はお問合せください。



会員証提示 会員証クーポン ※要事前予約

サニーライフの 介護付有料老人ホーム

〈特典一例〉

印刷したクーポンを持参すると

**新入居グッズ
5万円相当をプレゼント**



会員専用サイト ベネボ貯まる

木下の介護「ライフコミュニケーション」・ 「リアンレーヴ」・「応援家族」

〈特典一例〉

ご入居からご退居まで月額利用料金から **5%OFF**

さらに、成約(ご入居から90日が経過)後 **5万 ベネボ プレゼント**

※ベネフィット・ステーション会員を退会された後は、特典をご利用いただけません。



直接申込み ベネボ貯まる

ドーマーシニア

〈特典一例〉

契約プランに応じ、

5万~30万

ベネボ プレゼント



会員証提示 会員証クーポン ※要事前予約

ALSOK 介護株式会社の入居施設 (埼玉・東京・神奈川・千葉)

〈特典一例〉 **入居特典最大10万円(税込)**



会員専用サイト 直接申込み

学研グループの 高齢者住宅・施設

〈特典一例〉 入居時費用から

10,000円OFF



サービス付き高齢者向け住宅(サ高住)

直接申込み ※要事前予約

住宅型有料老人ホーム・サービス付き高齢者向け住宅 福寿

〈特典一例〉 **入居16点セットプレゼント**

【入居16点セット内容】●婦人用と紳士用があります。

ルームウェア1着/パジャマ2着/ワンタッチシャツ4枚/バスタオル3枚/フェイスタオル5枚/収納バッグ1点



ノウハウやネットワークを生かし ワンストップかつ公平中立な解決策を提案

会員専用サイト 直接申込み オヤノコトステーション

【TELでのお申し込みの場合】

03-6265-0446(平日10時~18時)

●ベネフィット・ステーションというキーワードと会員ID(数字15桁)をお申出ください。

【WEBでのお申し込みの場合】

①会員専用サイトのプラン画面より「WEBで申し込む」ボタンをクリック

②「上記内容に同意して提携サイトへ」をクリック

●「法人名」欄へベネフィット・ステーションというキーワードと会員ID(数字15桁)をご記入ください。

〈会員特典〉

「オヤノコト®相談室」での対面
あるいはオンライン相談1回1時間

3,000円 ⇒ **無料**

●掲載内容は2026年2月現在のものです。●サービス内容は予告なく変更となる可能性があります。最新の情報は会員専用サイトにてご確認ください。●価格表記については、消費税を含んだものです。●原則、他キャンペーンや割引との併用はできません。●掲載画像はイメージです。



介護保険制度を事前に確認しよう

介護保険制度は高齢化社会の中で必要な社会保障

介護保険制度とは



介護を必要とする人を社会全体で支える為に作られた制度です。「介護保険制度」は、自治体が運営主体となって、納められた保険料と税金で運営されています。介護を必要とする方に費用を給付し、適切なサービスを受けられるようにサポートして、自立支援や、介護する家族の負担軽減を目的としています。

Check!

- 非該当「自立」の方でも利用できる一般予防事業・介護予防サービス事業があります。
- 介護保険サービスを継続して利用する場合は必ず「要介護認定」有効期間満了前に更新が必要となります。担当ケアマネジャーに確認しましょう。

サービス利用までの流れ(申請・認定・利用)

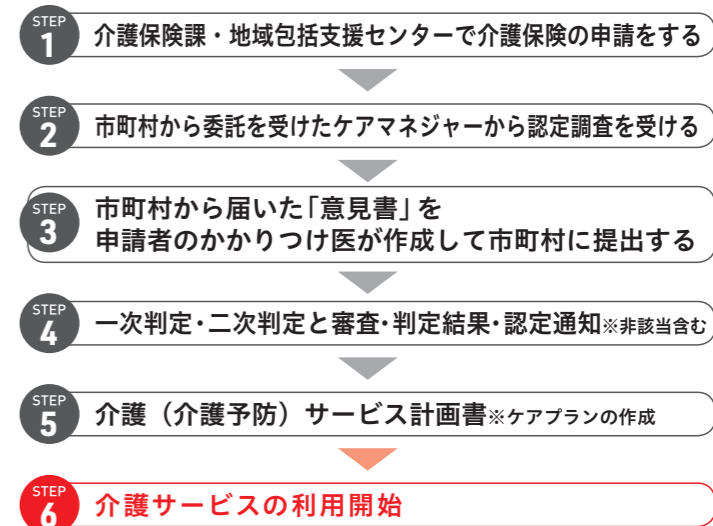

介護保険で利用できるサービスの種類

参考：厚生労働省ホームページ「介護サービス情報公表システム」

自宅にしながら受けられるサービス	自宅から通うサービス	家以外で暮らせるサービス
訪問介護	デイサービス(通所介護) ※地域密着型も有り*	介護老人福祉施設(特別養護老人ホーム) ※地域密着型も有り*
訪問看護	認知症対応型通所介護(認知症デイサービス*)	介護老人保健施設(老人保健施設)
訪問入浴介護	通所リハビリテーション(デイケア)	介護医療院
訪問リハビリテーション	療養通所介護(療養型デイサービス)	認知症対応型共同生活介護*
定期巡回・随時対応型訪問介護看護*		特定施設入居者生活介護 ※地域密着型も有り*
夜間対応型訪問介護*		

宿泊系のサービス

短期入所生活介護(ショートステイ)
短期入所療養介護(医療型ショートステイ)

自宅・通い・宿泊を組み合わせ受けられるサービス

小規模多機能型居宅介護
看護小規模多機能型居宅介護

その他のサービス

福祉用具貸与
特定福祉用具販売
住宅改修

*は地域密着型サービスです。原則としてお住まいの市区町村以外の事業者・施設のサービスは利用できません

介護補助金サービス・スタンダードコースA

上記 [] 内の介護保険サービスの利用費用に対して、介護区分に応じて 詳しくは **最大50,000円/月まで補助** → P.36へ
※給付上限を超えて、全額自己負担で利用された分が対象です。

介護自治体サービスガイド 無料

介護を応援!!
介護自治体サービスガイド

見たい都道府県をクリック!



🌿 **そろそろ介護が必要かしら? と思い始めたら……自宅で簡単Web診断! 無料**

会員専用サイト 無料要介護・要支援診断システム「あわ〜ず福利厚生課」

要介護度を無料で簡易判定できます。判定結果に応じて、アドバイスや相談、介護認定申請の事務サポートも無料で受けられます。

特典①

要介護・要支援診断システム 無料

会員専用サイトにて利用方法を確認の上、質問に回答してください。その場ですぐに結果が確認できます。要介護・要支援の可能性がある場合のアフターフォローも充実しています。

特典②

介護認定申請事務代行サポート 無料

ケアマネジャーが対応できる地域のみ利用可能
必要事項のヒアリング、書類準備、書類作成等の事務作業を代行いたします。

自分だけするのは
大変な手続きを……

あわ〜ずがサポートします!



直接申込み

**介護に関するご相談は
ベネフィット・ステーション
介護相談デスク**

介護に関する悩みをカウンセラーが伺っています。セルフケアの大切さをお話したり、具体的な相談先として、地域包括支援センターや病院のソーシャルワーカー、自治体窓口を案内しております。

☎️ 0120-101-556

受付時間/月~金 10:00~18:00
(土・日・祝日・年末年始を除く)

※電話番号や内容が変更となる可能性があります。詳細は会員専用サイトにてご確認ください。
サービス提供企業:株式会社パソナセーフティネット

会員専用サイト

**ケアマネジャーへのご相談は
介護専門家
個別相談デスク**

30分無料で、ケアマネジャー有資格者に電話相談できます。

**会員専用サイトより
お申し込みください。**

※お電話での事前予約は行っていません。

サービス提供企業:
AMOR FATI(アモール ファティ)

会員専用サイト

**介護のお金と
法律相談室**

30分無料で、介護まわりに強い弁護士に電話相談できます。
※年度内2回まで利用可能

**会員専用サイトより
お申し込みください。**

※お電話での事前予約は行っていません。

サービス提供企業:
伊達総合法律事務所

会員専用サイト 介護の基礎知識が無料で学べる! 介護eラーニング制度 無料

カリキュラム: 働く人の介護対策

1. 介護と仕事 2. 公的介護保険 3. 介護支援サービス

スマートフォン・タブレットも対応!

●掲載内容は2026年2月現在のものです。●サービス内容は予告なく変更となる可能性があります。最新の情報は会員専用サイトにてご確認ください。●価格表記については、消費税を含んだものです。●原則、他キャンペーンや割引との併用はできません。●掲載画像はイメージです。



ベネステの補助金で負担を軽く

要支援・要介護と認定されたら、利用できる制度があります。

会員専用サイト 介護補助金サービス・スタンダードコースA

申請の際は、必ず会員専用サイトの介護補助金サービス利用規約をご確認ください。

制度特典 月1回①または②のいずれかを申請いただけます。

① 居宅介護サービス利用の場合

介護保険支給限度額を超えた、全額自己負担分に対し、**最大50,000円/月補助**

補助対象サービス

介護補助 のついたメニュー((株)ベネフィット・ワン提携の介護事業所)

※以下は対象外。介護保険外サービス/居宅介護住宅改修費等、1か月の支給限度額として設定されていないもの/居宅介護福祉用具のうち、購入/特定施設(「有料老人ホーム」「軽費老人ホーム(ケアハウス)」「養護老人ホーム」)入居者生活介護/ショートステイ31日目以降

補助金額について

要支援・要介護度(※1)	上限金額/月(※2)
要支援1	
要支援2	25,000円/月
要介護1	
要介護2	
要介護3	30,000円/月
要介護4	40,000円/月
要介護5	50,000円/月



→ベネステ介護補助金対象
→ベネステ介護補助金対象外

(※1)「要支援度」とは要支援状態区分を、「要介護度」とは要介護状態区分を指します。(※2)「月」とは領収書発行日の属する月を指します。

② 介護用品購入の場合(施設入所者は対象外です)

10,000円/月補助 下記3メニュー5品目から一度の申請につき補助が適用

補助対象サービス

下記3メニューから選択

- ① **会員専用サイト** フランスベッド ホームケア全科オンライン
- ② **会員専用サイト** エリエールオンラインショップ(介護用品)
- ③ **会員専用サイト** ベネボ使える
介護用品の通信販売 まごころサポート
(「リフレ」紙おむつなど)

〈特典一例〉
③の場合、介護用品(紙おむつ・軽失禁商品など)通常価格より
15~20%OFF



補助対象品目

下記5品目の中から選択

- 「介護用 紙おむつ」
- 「尿とりパッド」
- 「防水シート」
- 「吸水シート」
- 「介護用おしりふき」

(例)15,000円分の紙おむつと尿とりパッドを購入した場合。※ただし、手数料・送料・対象外商品を除く

会員特典(20%OFF)
3,000円OFF

補助金額
10,000円

実質負担 2,000円

🌿 利用したい在宅介護事業所がベネフィット・ステーションで紹介されていないときは…

会員専用サイト ベネボまる 介護事業所提携制度

〈特典一例〉
事業所を紹介いただいて、更に提携すると
1500 ベネボ プレゼント

〈申請方法〉

- ① 在宅介護事業所の担当者にチラシを渡す。
- ② 会員専用サイトで申請を行う。
- ③ ベネフィット・ステーションで紹介されると、
1500 ベネボ プレゼント!

ベネフィット・ステーション介護補助金のお申し込みの流れ

手順1 ログイン
 会員専用サイトへログイン!
 パソコンから検索!!

手順2 メニュー検索
 会員専用サイト上部の検索欄に「介護補助金サービス・スタンダードコースA」を入力して検索!

手順3 ご利用規約の確認とお申し込み
 申請の金額・条件・注意点などについて「Web申込で介護補助金サービス」各プランの下部にある「インフォメーション」内、【介護補助金サービス】ご利用規約を必ずご確認ください。
 その後、プラン右側の「詳細を見る」「申し込む」をクリック!

[必要書類と提出方法]

● ご利用月にかかわらず領収書発行月の翌月10日必着 ※10日が土・日・祝日の場合も期日を過ぎて弊社へ届いた場合、申請は無効。

必要書類 Ⅲ Ⅳ Ⅴの書類は以下にあてはまる場合にご提出ください。
 ①はじめての申請、②介護対象者様・申請者様との関係が変更の場合・記されているものが変更の場合

I 介護補助金申請書 毎回	会員専用サイトよりメニューを検索し、申請してください。
Ⅱ 領収書、明細書(納品書)、サービス利用票別表(居宅サービスのみ) 毎回	領収書、明細書(納品書)、サービス利用票別表(居宅サービスのみ)利用日・発行日・発行元・利用内容・商品名・金額内訳がわかるもの(写しも可)メニューや、ご提出された書類の状況によっては追加書類を依頼する場合がございます。 ※領収書の宛名は会員様氏名、もしくはご利用者様氏名としてください。
Ⅲ 介護保険被保険者証の写し	ご利用者の要支援・要介護度と認定有効期間が記されたもの。
Ⅳ 続柄証明	「①会員ご本人様あるいはご申請者様」と「②介護対象者様」の続柄を証明する公的書類(写しも可) ※発行から3か月以内の公的証明書類のみ有効とさせていただきます。
Ⅴ 関係証明	事実婚等の配偶者の方がご申請者様の場合、「会員ご本人様」と「ご申請者様」の関係を証明する書類 ・自治体で発行される公的な「パートナー証明書」(写しも可) ※発行から3か月以内の書類のみ有効とさせていただきます。 ・自治体で発行されない場合は当社の「パートナー申請書」(「プラン」タブ>「インフォメーション」より「パートナー申請書」をダウンロード) ・iPhoneアプリにて【民間パートナーシップ証明書 famiee】からご申請可

提出方法 左記の書類を次のいずれかの方法でご提出ください。
 ※FAXは不可となります。
 ※期日を過ぎて当社に届いた場合、申請は無効となります。

Webアップロード
 「手順3」でのお申し込みの際、Web入力のうえ、証明書類をアップロードしてください。

郵送
 〒790-0035 愛媛県松山市藤原2-8-8
 (株)ベネフィット・ワン カスタマーセンター
 「介護補助金サービス担当」宛

お支払い 審査後、ご申請対象月(領収書発行月)の翌月末に、ご指定の口座にお振り込みいたします。

ここが知りたいQ&A

Q. 続柄証明はどのような書類を提出すればよいですか?
A. 「①会員ご本人様あるいはご申請者様」と「②介護対象者様」の続柄を証明する公的書類(写しも可)
 ※①と②が、別居ご家族の場合
 「会員ご本人様」の戸籍の全部事項証明書または個人事項証明書をご用意ください。
 ※①と②が、同居かつ同じ世帯の場合
 「会員ご本人様」と「介護対象者様」が記載され、続柄が表示された住民票でも代用可能です。

Q. 利用日と領収書発行日の月が異なる時は、いつが締切となりますか?
A. 領収書発行月の翌月10日締切です。
 ※利用日が4/30、領収書発行日が5/1の場合、5月分の申請となり、6/10締切までに書類の提出が必要となります。

Q. 領収書・明細書(納品書)を紛失してしまった。
A. 紛失・破棄された場合は、受付不可となります。再発行はできかねるため大切に保管ください。

※ベネフィット・ステーション介護補助金制度の条件や金額などは変更となる場合があります。最新の情報は会員専用サイトをご確認ください。
 ●掲載内容は2026年2月現在のものです。●サービス内容は予告なく変更となる可能性があります。最新の情報は会員専用サイトにてご確認ください。●価格表記については、消費税を含んだものです。
 ●原則、他キャンペーンや割引との併用はできません。●掲載画像はイメージです。

カフェが表示されているメニューは、カフェテリアポイントが利用できます。

遊園地・テーマパーク



東京都
東京ドームシティ 得10(とくてん)チケット
 〈会員特典〉(デジタルチケット)
 得10チケット引換券
 最大8,000円相当 → **3,700円**

東京都
サンリオピューロランド
 〈会員特典〉
 来場予約付きデイ/パスポート
 おとな・子ども共通
 当日窓口料金より **200円引き**

埼玉県
西武園ゆうえんち
 〈会員特典〉
 1日レジャー切符 大人・中高生: 4,200円~4,900円 → **4,100円**
 1日レジャー切符 小学生: 3,600円 → **3,200円**
 ●3才~未就学のお子さまは現地チケット売場にてお買い求めください。

東京都
レゴランド・ディスカバリー・センター東京
 〈会員特典〉
会員特別価格にてご提供

東京都
よみうりランド
 〈会員特典〉
 ワンデーパス・入園料 一般料金より **200円OFF**
 ●一部混雑日は対象外

横浜市
コニカミノルタプラネタリア YOKOHAMA
 〈会員特典〉
 鑑賞料金 **20%OFF**
 図みなどみらい線新高島駅より徒歩約1分

東京都
キッズニア東京
 〈会員特典〉
 入場料金 平日・休日の第2部(16:00~21:00)が対象
 子どもお一人様あたり **500円OFF**
 大人お一人様あたり **250円OFF**
 ●除外期間・除外日あり。



横浜市
カップヌードルミュージアム 横浜
 〈会員特典〉
 入館料 おとな料金 通常 500円 → **400円**
 ●館内のアトラクションは別途有料です。●マイカップヌードルファクトリーの体験には「整理券」または「利用券」が必要です。

山梨県
富士急ハイランド
 富士山麓に広がる一大アミューズメントパーク!!
 〈会員特典〉
 ワンデーパス 一般料金から **200円OFF** ほか

東京都
ミニチュアミュージアム SMALL WORLDS
 〈会員特典〉
 入場パスポート
 大人(18歳以上) 3,200円 → **2,800円**
 ●会員限定特典は会員専用サイトにてご確認ください。



千葉県

会員証クーポン

※要事前予約

カンドゥー幕張

〈会員特典〉
会員IDひとつにつき、おとな1名

無料

- ハイシーズン2部 (15:30~20:00) とローシーズンのみ有効。
- ご予約数には限りがございます。お早めにご予約ください。



会員証クーポン



栃木県

江戸ワンダーランド 日光江戸村

〈会員特典〉

1日手形 フリーパス券 おとな (中学生以上) 5,800円 → **5,500円**

1日手形 フリーパス券 こども (小学生) 3,000円 → **2,700円**

静岡県



画像提供：富士サファリパーク

会員証提示 会員証クーポン

富士サファリパーク

〈会員特典〉入場料

おとな (高校生以上) 3,200円 → **2,900円**

こども (4歳~中学生) 2,000円 → **1,800円**

遊園地、動物園、
花と植物の広場が
融合したハイスリッド・
レジャーランド!!

埼玉県



コンビニ カフェ

東武動物公園

〈会員特典〉

法人アトラクションパスセット (入園+アトラクション乗り放題)

最大 5,900円 → **4,536円**

- ポニーランド・わんこヴィレッジ・期間限定施設等は別途料金が必要です。
- 営業内容・動物展示・アトラクション・イベント等は変更や中止となる場合がございます。来園前に施設HPをご確認ください。

千葉県



会員証提示 会員証クーポン

マザー牧場

〈会員特典〉入場料

おとな (中学生以上) 1,800円 → **1,700円**

こども (4歳~小学生) 900円 → **850円**

静岡県

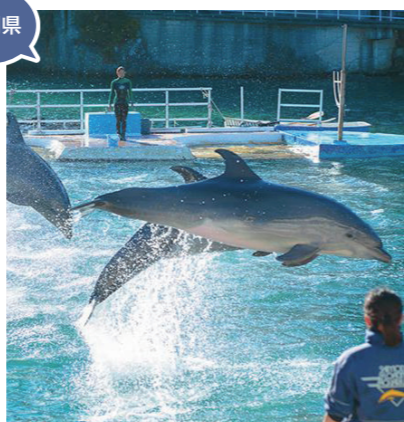

会員証提示 会員証クーポン ペネポ使える デジタルチケット

下田海中水族館

〈会員特典〉入場料

おとな (中学生以上) 2,500円 → **1,700円**

こども (4歳~小学生) 1,250円 → **850円**



会員証提示 会員証クーポン

栃木県

那須高原りんどう湖

ファミリー牧場

〈会員特典〉入場料

おとな (中学生以上) 1,600円 → **1,400円**

こども (3歳~小学生) 800円 → **700円**



会員証提示 会員証クーポン

横浜市

野毛山動物園

〈会員特典〉

クーポン1枚につき

ポストカード1枚を **プレゼント**

会員証提示 会員証クーポン

マクセル アクアパーク品川

〈会員特典〉水族館入場料

おとな 2,800円 → **2,600円**

小・中学生 1,300円 → **1,200円**

幼児 (4歳以上) 800円 → **700円**

※利用方法が変更となる場合がございます



東京都

●掲載内容は2026年2月現在のものです。●サービス内容は予告なく変更となる可能性があります。最新の情報は会員専用サイトにてご確認ください。●価格表記については、消費税を含んだものです。●原則、他キャンペーンや割引との併用はできません。●掲載画像はイメージです。



会員証提示 会員証クーポン デジタルチケット

すみだ水族館

〈会員特典〉特別入場料金

おとな (一般) 2,700円 → (会員) **2,570円**

高校生 (一般) 2,000円 → (会員) **1,900円**

中学生・小学生 (一般) 1,400円 → (会員) **1,330円** (ほか)

東京都



千葉県



会員証提示 会員証クーポン

鴨川シーワールド

〈会員特典〉入園料

おとな (高校生以上) 3,300円 → **3,000円**

小・中学生 2,000円 → **1,800円**

幼児 (4歳以上) 1,300円 → **1,200円**

●クーポン1枚につき5名様まで有効。

コンビニ カフェ

サンシャイン水族館

〈会員特典〉

入場料

おとな (高校生以上) 3,200円 → **2,140円**

こども (小・中学生) 1,300円 → **1,090円**

幼児 (4歳以上) 800円 → **690円**

東京都

アウトドアレジャー



コード ペネポ使える カフェ

アクティビティジャパン

(アウトドアスポーツ・

文化体験予約)

〈会員特典〉【決済後即時受取】

デジタルクーポンコードでアクティビティに使えるコードが

1,000円分 → **970円** 3,000円分 → **2,910円**

5,000円分 → **4,850円** 10,000円分 → **9,700円**

- アクティビティをご利用いただく際は事前予約が必要です。●一度の予約に使用できるクーポンコードは1コードのみとなります。

その他レジャー施設



会員証提示 会員証クーポン ※要事前予約

工場夜景ジャングルクルーズ

〈会員特典〉

乗下船場所：ピア赤レンガ桟橋
5名まで

ソフトドリンクを1本プレゼント

●他の特典と併用不可 ●毎週土曜出航



会員専用サイト

ポケカル

〈会員特典〉

全商品

5%OFF

※公演チケット、添乗員が同行しないコースは除く。

- 会員専用サイトからのご利用のみ特典対象。電話申込みの場合は、会員専用番号【044047】をお伝えください。●一部商品は割引・特典適用対象外となります。●サービス提供企業サイトは定価表示となっております。お申込み画面に遷移して初めて割引価格が表示されます。●詳細はサービス提供企業サイトをご覧ください。



美術館・博物館・アート



会員証提示 会員証クーポン

ちひろ美術館・東京

〈会員特典〉入館料

一般料金から **100円引き**

※西武新宿線井草駅より徒歩約7分

会員証クーポン

多摩六都科学館

〈会員特典〉

入館料 **100円OFF**

キッズ向け



デジタルチケット ペネポ使える カフェ

ハピピランド

〈会員特典〉

ルララこうほく店 土日祝フリーパス

おとなこども共通 1,500円 →

1,200円 (ほか)

エンタメ



映画

ゆったりとしたくつろげるシートや迫力の音響システムなど個性豊かなシアターをお得にご利用いただけます。

※特典内容と利用方法は変更になる場合がございます

コード **ペネポ使える** **カフェ** **109シネマズ&ムービル** **109 CINEMAS**
 (会員特典) 109シネマズ&ムービル 共通チケット 2,000円 → **1,500円**



発券までの時間	お申込みから約 9時間後
事前座席指定	可
チケット有効期限	発券から最低 1か月以上

利用券持参 **コンビニ** **ペネポ使える** **カフェ** **42店舗** **全国**
ローソン・ユナイテッドシネマ特別鑑賞券
CINEPLEX **LAWSON UNITED CINEMAS**
 (会員特典)
 おとな(大学生以上) 2,000円 → **1,300円**
 小人券(3歳~高校生) 1,000円 → **800円**

発券までの時間	コンビニ / 即時発券 会員専用サイト / 後日発送
事前座席指定	不可 (劇場チケット売場で、日時・座席指定のチケットと引き換え)
チケット有効期限	コンビニ / 発券月を含む 3か月後 の月末 会員専用サイト / 発券から最低 1か月以上

利用券持参 **コンビニ** **ペネポ使える** **カフェ** **26店舗** **全国**
全国のMOVIX&SMT 直営映画館
SMT
 (会員特典)
 映画鑑賞券 2,100円 → **1,500円**

発券までの時間	コンビニ / 即時発券 会員専用サイト / 後日発送
事前座席指定	不可 (劇場チケット売場で、日時・座席指定のチケットと引き換え)
チケット有効期限	コンビニ / 発券月を含む 3か月後 の月末 会員専用サイト / 発券から最低 1か月以上

コード **ペネポ使える** **カフェ**
シネマサンシャイン / ディノスシネマズ

(会員特典)
 CSチケット 2,000円 → **1,400円**
 CSチケット 小人(3歳~高校生) 1,000円 → **900円** **19店舗** **全国**

発券までの時間	即時発券
事前座席指定	可
チケット有効期限	発券から最低 1か月以上

コード **ペネポ使える** **カフェ**
ヒューマックスシネマ 特別共通券

(会員特典) 特典一例(デジタルチケット) 特別共通券
 2,000円 → **1,500円** **4店舗** **関東**

発券までの時間	即時発券
事前座席指定	可
チケット有効期限	発券から最低 1か月以上

コード **ペネポ使える** **カフェ**
テアトルシネマグループ(東京テアトル系7館)
テアトルシネマグループ
 (会員特典) **劇場鑑賞券** 2,000円 → **1,400円** **7店舗** **関東 関西**

発券までの時間	即時発券	事前座席指定 可
チケット有効期限	発券から最低 1か月以上	

コード **ペネポ使える** **カフェ**
チネチッタ
CINECITTA'
 (会員特典) 全館共通入場券
 おとな 2,000円 → **1,600円** **1店舗** **川崎**
 ジュニア(3歳~高校生) 1,000円 → **900円**

発券までの時間	即時発券	事前座席指定 可
チケット有効期限	発券から最低 1か月以上	

●掲載内容は2026年2月現在のものです。●サービス内容は予告なく変更となる可能性があります。最新の情報は会員専用サイトにてご確認ください。●価格表記については、消費税を含んだものです。●原則、他キャンペーンや割引との併用はできません。●掲載画像はイメージです。

動画・音楽配信



NETFLIX

Netflix
 (会員特典)
 Web申込で毎月のご利用料金に対して
13%分ペネポプレゼント
※Netflixを新規でお申込みいただく場合に限ります。過去ご登録の場合、解約から2か月以上経過している場合は新規登録扱いとなります。



ディズニー公式動画配信サービス
Disney+ (ディズニープラス)
 (会員特典)
 スタンダードプラン(月額)に
 申込された方(初月のみ)へ
200ペネポプレゼント



U-NEXT
 (会員特典)
 31日間無料トライアル登録で
U-NEXTポイント 2,000円分プレゼント



Apple Music
 (会員特典) 条件を満たした新規登録ユーザーに
ペネポプレゼント
※パソコンからの申込はできません。スマートフォンからのご利用いただけます。(iOSユーザー対象)

dアニメストア

dアニメストア
 国内最大級のアニメ見放題サイト
 (会員特典) 会員専用サイトからWebにて
 会員登録(有料会員)された方へ
250ペネポプレゼント



DAZN (ダゾーン)
 スポーツ専門の定額制動画配信サービス
 (会員特典)
 会員専用サイトから有料会員登録された方へ
1000ペネポプレゼント



アミューズメント



会員証提示 **会員証クーポン** **92店舗** **全国**
インターネットカフェ ゆう遊空間
 (会員特典)
 ●複合カフェ店舗共通
 ネットカフェ施設利用料 **30%OFF**
 ●複合カフェ店舗共通
 パック料金 **10%OFF**



会員証提示 **会員証クーポン** **192店舗** **全国**
カラオケ館
 (会員特典)
 一般料金の室料より**30%OFF**
 テレワークルーム1時間料金から
20%OFF
●テレワーク特典適用可能時間：月~金 (OPEN ~19時) ●室料のみでの特典適用(飲食代は特典対象外) ●クーポンは受付時に提示してください。

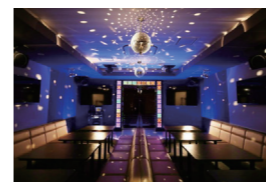

会員証提示 **会員証クーポン** **70店舗** **全国**
カラオケ ショップ JOYSOUND
 (会員特典)
 一般料金から室料 **50%OFF**

会員証提示 **会員証クーポン** **709店舗** **全国**
カラオケまねきねこ
 (会員特典)
 カラオケルーム料金 **20%OFF**
 4名様以上でのご利用の場合
 カラオケルーム料金 **30%OFF**



その他エンタメ



会員専用サイト
Mudia
 ミューディア
 応援投票イベントのプラットフォーム。パフォーマーの活動を「より身近」に楽しめて審査員としても参加できます。



(会員特典)
 新規会員登録(無料)していただいた方に、Mudia
 で使用できるギフト(流星群15個)
1,500ポイント分プレゼント



公演・観戦チケット



(会員特典)
ペネポ
プレゼント



©Disney

フィットネス(スポーツクラブ・ジム・トレーニング/ヨガ・ピラティス)

【会員証提示】 【会員証クーポン】 ※要事前予約

zen place



自律神経を整えたい方！
zen place ヨガ・ピラティス体験へ

〈会員特典〉
マットグループレッスン体験
3,300円 → **無料**
入会金
通常 33,000円 → **無料**



【会員証提示】 【会員証クーポン】 ※要事前予約

ホットヨガスタジオ美温

今話題の富士の溶岩石で作られた高性能スタジオ。



〈会員特典〉
1レッスン **10%OFF**

【会員証提示】 【会員証クーポン】 ※要事前予約

マグマ・スパ・ステューディオ
HOTLUX

〈会員特典〉
1回体験(タオル・ウェア・水つき)
おとな(16歳以上)
1,000円 → **500円** ほか



【会員証提示】 【会員証クーポン】 ※要事前予約

ホットヨガスタジオCALDO

安全で安心な空間を提供すると共に
快適なヨガライフをお届けしています。

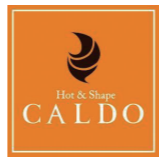

〈会員特典〉
入会金 11,000円 → **無料**
事務手数料 5,500円 → **2,750円**

おうちでトレーニングしよう！

アーカイブ型 ライブ型

LEAN BODY

【会員専用サイト】

LEAN BODY
(リーンボディ)

〈会員特典〉
年会費 26,136円/年(2,178円/月)
→ **12,936円/年(1,078円/月)**
※12か月プランのみ対象



アーカイブ型 ライブ型

torcia

【会員専用サイト】

オンラインフィットネス
torcia (トルチャ)

〈会員特典〉
初回入会時に限り会員登録日から **1か月無料!**
さらにその後の継続
スタンダード会員月会費 4,378円 → **3,278円**



その他オンラインフィットネス

	サービス名	会員特典	アーカイブ型	ライブ型
【会員専用サイト】	24/7 ONLINE FITNESS	トゥエンティフォーセブンオンラインフィットネス 24/7 Online Fitness	スタンダードプラン 初月&翌月 無料 月会費(満16歳以上) 3,278円 → 2,728円	○
【会員専用サイト】	3FIT FITNESS CLUB	イオンリテール株式会社が運営する 3FIT オンラインスタジオ	3FITオンラインスタジオ10回分 無料	○
【会員専用サイト】	Home Fitness 24	Web申込で ZUTTO会員(永続会員) 特別価格 6,600円 → 5,500円	○	

●掲載内容は2026年2月現在のものです。●サービス内容は予告なく変更となる可能性があります。最新の情報は会員専用サイトにてご確認ください。●価格表記については、消費税を含んだものです。●原則、他キャンペーンや割引との併用はできません。●掲載画像はイメージです。

自分のスタイルに合わせて 会員特典でお得に フィットネスクラブへ行こう!

リフレッシュのために軽く運動したい方も、毎日通ってしっかり鍛えたい方も、
ライフスタイルに合った使い方を選べます。

フィットネスクラブの③つのお支払い方法

① 1回ごとのお支払い

都度利用

② 月ごとにお支払い

月会費

③ 年間でお支払い

年間パスポート

特典一例

<p>コナミスポーツクラブ</p> <p>まずは週1月4回まで 月会費 6,050円~9,130円 ほか ※要事前予約</p> <p>【利用方法】 【会員証提示】 【会員証クーポン】 【デジタルチケット】 【ペネポ使える】 【カフェ】</p>	<p>セントラルスポーツ</p> <p>都度利用料金 770円~2,420円/回</p> <p>【利用方法】 【会員証提示】</p>	<p>ゴールドジム</p> <p>都度利用料金 1,280円/回 フランチャイズ店は 【都度利用料金1,650円/回】</p> <p>【利用方法】 【会員証提示】 【会員証クーポン】 【デジタルチケット】 【ペネポ使える】</p>
------------------------------------------------------------------------------------------------------------------------------------------	-----------------------------------------------------------------------------------	----------------------------------------------------------------------------------------------------------------------------------------

<p>スポーツクラブNAS</p> <p>都度利用料金 1,500円/回 ほか</p> <p>【利用方法】 【会員証提示】 【会員証クーポン】 【デジタルチケット】 【ペネポ使える】 【カフェ】</p>	<p>JOYFIT</p> <p>JOYFIT/JOYFIT24 月会費 6,578円 ほか</p> <p>【利用方法】 【会員専用サイト】</p>	<p>スポーツクラブ アクトス</p> <p>【レギュラー店舗】 都度利用料金 (ビジター料金) 4,400円 → 1,320円/回 ほか</p> <p>【利用方法】 【会員証提示】 【会員証クーポン】</p>	<p>ジェクサー・フィットネスクラブ</p> <p>都度利用料金 1,210円/回</p> <p>【利用方法】 【会員証提示】 【会員証クーポン】</p>
----------------------------------------------------------------------------------------------------------------------	-------------------------------------------------------------------------------------------	----------------------------------------------------------------------------------------------------------------------------------	----------------------------------------------------------------------------------------------

※【会員証提示】登録時=初回利用時、店舗にペネフィット・ステーションの会員証をご提示ください。

スポーツ

ライフスタイルに合わせ、好きな時間に利用できる便利なフィットネス。

会員専用サイト
ちょこぎっぷ
chocoZAP

今日は **運動** 明日は **美容**
ぜんぶ **気分** で決めていい。
その日の気分フィットする、わたし専用のジム chocoZAP

〈会員特典〉
入会金・事務手数料
+初月**無料**

会員証提示 **会員証クーポン** **会員専用サイト**

24時間トレーニングジム
ファストジム
FASTGYM24

〈会員特典〉
月会費 (店舗によって異なります) **550円OFF**

- 24時間フィットネスとは?**
- 1 24時間年中無休**
24時間年中無休なのでスケジュールも自由自在に! 「忙しい」を理由にサボりはできません!
- 2 好立地 (駅近)**
忙しい現代人には嬉しい駅近。仕事前や、仕事帰りの無駄なく時間を有効活用できます。
- 3 低価格**
シンプルな設計で初期投資をスリム化、従来のフィットネスの料金より安価に設定されています。
- 4 土足OK**
外履きOKなので、荷物になる靴が不要になり、ちょっと寄り道して鍛えることも可能です。

「女性専用ジム」ならではのきめ細かいサポートとケアで安心して通えます。

直接申込み

女性だけの
30分健康フィットネス
カーブス

〈会員特典〉
初回体験 **無料**
更に入会金 **66%OFF**
●初回来店時にご入会の場合に限ります。

会員証提示 **会員証クーポン** ※要事前予約

リボンマイセルフ

〈会員特典〉
入会金 22,000円 → **(会員価格) 無料**

会員証提示 **会員証クーポン**

ボディーズ

〈会員特典〉
体験レッスン1,500円 → **無料**
入会金 6,600円 → **3,300円**
●体験レッスンのみ事前予約が必要となります。
●女性専用となります。
●初めてのご来店のみとなります。

ダイエット、運動不足解消、ボディメイクなど個々の目標に合わせたトレーニングが魅力です。

会員専用サイト **直接申込み**

ライザップ
パーソナルジム **RIZAP**

〈会員特典〉
Web申込みで【コース料金 一括払い】入会金 通常55,000円 → **無料**
【コース料金 分割払い】分割払い手数料 通常19.8% → **無料**

会員証提示 **会員証クーポン** ※要事前予約

パーソナルジム **BEYOND**

〈会員特典〉
ライフプランニング16 (トレーニング16回+食事管理2か月)
290,400円 → **261,369円** ほか

- 1 カウンセリングでじっくり相談**
まず生活スタイルなど現状の問題点をしっかり検証し、そこから自分に合ったトレーニング内容などを指導してもらえます。
- 2 食事指導など生活から見つめなおす**
トレーニングだけではなく、結果を出すための食事指導などが受けられます。
- 3 専属のトレーナーがついて安心**
トレーニングの指導は専属のトレーナーが行うので、安心して相談しながら運動できます。

●掲載内容は2026年2月現在のものです。●サービス内容は予告なく変更となる可能性があります。最新の情報は会員専用サイトにてご確認ください。●価格表記については、消費税を含んだものです。●原則、他キャンペーンや割引との併用はできません。●掲載画像はイメージです。

ゴルフ

ゴルフコースの予約手配やゴルフ用品もお得に!

会員専用サイト

SMART GOLF
(会員制インドアゴルフ場)
〈会員特典〉
入会金39,600円 → **無料**
さらに、**会費1か月分無料**

コード **ペネポ使える** **カフェ**

ゴルフダイジェスト・オンライン
【GDOゴルフ場予約】
〈会員特典〉
GDOゴルフ場予約割引クーポン
5,000円 → **4,500円** ほか

テニス

会員証提示 **会員証クーポン** ※要事前予約

スポーツクラブルネサンス
成人テニススクール

〈会員特典〉
入会金3,300円 → **無料**
会員証発行事務手数料 6,050円 → **1,650円**

会員証提示 **会員証クーポン**

メガロス
インドアテニススクール

〈会員特典〉
入会時 事務登録料
6,600円 → **無料**

会員証提示 **会員証クーポン** ※要事前予約

泉中央テニスガーデン

〈会員特典〉
新規スクール入校者初回の受講料で
レッスンを
10回受講 ほか

サッカー・フットサル

会員証提示 **会員証クーポン** ※要事前予約

ミズノ フットサルプラザ

〈会員特典〉
メンバー登録費 **無料**
コート代 **10%OFF**
Jrスクール新規入会者 入会金・年会費 **無料**



ボルダリング・クライミング

会員証提示 **会員証クーポン**

ディーボルダリング

〈会員特典〉
初回利用料
500円OFF

その他スポーツ

会員専用サイト

卓球スクールTACTIVE

〈会員特典〉
体験レッスン 受講料1,100円 → **無料** ほか

会員証提示 **会員証クーポン** ※要事前予約

ねりま こころ卓球

〈会員特典〉
初回体験レッスン
2,500円 → **1,500円** ほか

日帰り湯・サウナ・岩盤浴



デジタルチケット ベネポ使える カフェ

RAKU SPA 鶴見 (日帰り入浴)
 〈会員特典〉
 平日 おとな 2,250円 → **2,020円**
 土日祝 おとな 2,850円 → **2,560円**
JR京浜東北線鶴見駅より車約10分

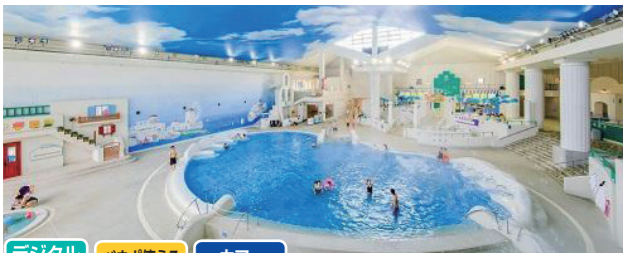

デジタルチケット ベネポ使える カフェ

箱根小涌園ユネッサン (日帰り入浴)
 〈会員特典〉
 パスポート (ユネッサン+元湯 森の湯) 入浴チケット
 おとな (中学生以上) 最大 4,000円 → **2,800円**
箱根登山鉄道箱根湯本駅よりバス約20分

デジタルチケット ベネポ使える カフェ

泉天空の湯 有明ガーデン
 〈会員特典〉
 平日入館料 (タオル付) おとな (中学生以上) 2,600円 → **2,400円**
 土日祝入館料 (タオル付) おとな (中学生以上) 3,800円 → **3,600円**
ゆりかもめ有明駅より徒歩約4分

デジタルチケット ベネポ使える カフェ

熊谷天然温泉 花湯スパリゾート
 〈会員特典〉
 特典一例 (デジタルチケット)
 平日 ご入浴コース おとな (中学生以上) 950円 → **855円**
高崎線熊谷駅よりバスで約20分

会員証提示 会員証クーポン

箱根湯寮 (日帰り入浴)
 〈会員特典〉 特典一例
 大浴場 入浴料 おとな (中学生以上) **100円OFF**
箱根登山線箱根湯本駅よりバス約3分

デジタルチケット ベネポ使える カフェ

スカイスパYOKOHAMA (日帰り入浴)
 〈会員特典〉 特典一例 (デジタルチケット)
 一般入浴料+1オーダードリンク (平日) 3,070円 → **2,800円**
 (土日祝) 3,770円 → **3,300円**
JR線・私鉄各線横浜駅より徒歩約5分



会員証提示 会員証クーポン デジタルチケット ベネポ使える カフェ

おふろの王様 大井町店 (日帰り入浴)
 〈会員特典〉 特典一例 (デジタルチケット)
 全日券 (入浴券) 最大 1,950円 → **1,550円**
JR京浜東北線大井町駅より徒歩約3分

会員証提示 会員証クーポン カフェ

宮前平原泉 湯けむりの庄 (日帰り入浴)
 〈会員特典〉
 特典一例 (会員証クーポン) 入浴利用券 (全日) 1,800円 → **1,710円**
東急田園都市線宮前平駅より徒歩約4分

会員証提示 会員証クーポン

スパ・リブール ヨコハマ (日帰り入浴)
 〈会員特典〉
ワンドリンクプレゼント
 (対象ドリンクはレストランでご確認下さい)
JR各線鶴見駅よりバスで約25分

会員証提示 会員証クーポン

箱根湯本温泉 天成園 (日帰り入浴)
 〈会員特典〉 特典一例
 入館料 おとな (中学生以上) 2,730円 → **2,510円**
箱根登山鉄道箱根湯本駅より徒歩約15分

●掲載内容は2026年2月現在のものです。●サービス内容は予告なく変更となる可能性があります。最新の情報は会員専用サイトにてご確認ください。●価格表記については、消費税を含んだものです。●原則、他キャンペーンや割引との併用はできません。●掲載画像はイメージです。

リラクサロン

① デジタルチケット ベネポ使える カフェ
 ② 会員証提示 会員証クーポン

クイーンズウェイ (リラクゼーション)
 全国31店舗

〈会員特典〉
 ①特典一例 (デジタルチケット)
 クイーンズウェイギフト券 1枚
 1,100円 → **935円**
 ②施術料金5,500円以上で **10%OFF**



会員証提示 会員証クーポン

りらくる
 全国600店舗

〈会員特典〉
 りらくるアプリ新規会員限定 (平日)
 全身もみほぐし60分
 3,600円 → **2,600円** ほか

① コード ベネポ使える カフェ
 ② 会員証提示 会員証クーポン

Re.Ra.Ku (リラク)
 全国229店舗

〈会員特典〉
 ①30分施術利用チケット
 通常 4,400円 → **3,440円**
 ②ボディケア60分以上 **10%OFF**



エステ

会員専用サイト ベネポ貯まる ベネポ使える カフェ

エステティックTBC
 全国200店舗 ※完全予約制



〈会員特典〉
 TBCエステチケット プレシャスコース 14,300円
 コース金額の **10%分の ベネポ プレゼント** ほか

会員専用サイト ベネポ貯まる ベネポ使える カフェ

男のエステ ダンディハウス
 全国41店舗 ※完全予約制



〈会員特典〉
 チケット購入でコース金額の **10%分の ベネポ プレゼント**

(チケット一例)
 ダンディハウス 塩マッサージ (パラフィンパック付き) (60分) **31,680円**
 ダンディハウス フェイススリム (70分) **19,800円**

ヘア・ネイル・サロン

会員証提示 会員証クーポン ※要事前予約

ネイルサロン NailQuick
 全国50店舗

〈会員特典〉
 クーポン提示で全ネイルメニュー **5%OFF**

会員証提示 会員証クーポン ※要事前予約

ビューズアイブロウスタジオ
 全国9店舗

〈会員特典〉
 パーフェクトコース (25分) ●初回限定
 3,760円 → **3,384円**



その他リラク・ビューティー

会員専用サイト ベネポ貯まる

@cosme SHOPPING (アットコスメショッピング)

クチコミ見ながらお買い得♪
 Cosme.com
 shopping with OZmall

〈会員特典〉
 商品購入金額の **3%分の ベネポ プレゼント**

予約サイト

会員専用サイト ベネポ貯まる コード

OZ (オズ) のプレミアム予約<<ビューティ予約>>
 全国1,186店舗

〈会員特典〉
 【コードタイプ】OZmallビューティークーポン 3,000円分 3,000円 → **2,880円** ほか



ビジネススキル

ベネ・ステフリーeラーニング

受講料 無料

おすすめPoint

約2,000タイトルの豊富なラインナップ! (新たにおとなの教養講座や速読などスキルアップ講座も拡充!)	スマホやタブレットなどいつでも・どこでも受講できる! <small>※一部パソコンのみのコースもあります。</small>	自分のペースで繰り返し受講が可能!	マイページ機能で受講状況の把握がすぐできる! <small>※一部マイページのないコースもあります。</small>
---------------------------------------------------------	------------------------------------------------------------------	-------------------	---------------------------------------------------------------

<p>ネットラーニング提供 マネーリテラシーやプログラミング、最新技術など幅広いジャンル</p> <p>推奨利用環境 パソコン・スマホ・タブレット <small>※一部、パソコンのみの環境あり</small></p> <p>マイページ機能 あり</p> <p>講座例 ● 語学シリーズ ● パソコンスキル ● 資格試験対策</p>	<p>BISCUCE(R)提供 コンプライアンスやセキュリティ対策など全社的に必要な講座中心</p> <p>推奨利用環境 パソコン・スマホ・タブレット <small>※一部、パソコン・タブレット環境あり</small></p> <p>マイページ機能 あり</p> <p>講座例 ● ビジネス基本 ● ヒューマンスキル ● マーケティング</p>	<p>レビックグローバル提供 ビジネススキルを中心に、基礎から管理職のスキルまで動画形式で学習</p> <p>推奨利用環境 パソコン・スマホ・タブレット <small>※一部、パソコン・タブレット環境あり</small></p> <p>マイページ機能 なし<small>※一部コースのみあり</small></p> <p>講座例 ● 倍速仕事術 ● チームマネジメント ● テレワーク仕事術</p>
---------------------------------------------------------------------------------------------------------------------------------------------------------------------------------------------------------------------------	----------------------------------------------------------------------------------------------------------------------------------------------------------------------------------------------------------------------------------	-------------------------------------------------------------------------------------------------------------------------------------------------------------------------------------------------------------------------------------------------------------

<p>テンミニッツ・アカデミー提供 リカレント教育に最適な時事・社会を中心とした大人の教養講座</p> <p>推奨利用環境 パソコン・スマホ・タブレット</p> <p>マイページ機能 なし</p> <p>講座例 ● ビジネス経営 ● 時事・社会 ● 生き方・学び</p>	<p>サイバックスUniv.提供 資格取得講座が豊富</p> <p>推奨利用環境 パソコン・スマホ・タブレット</p> <p>マイページ機能 なし</p> <p>講座例 ● 社会保険労務士 ● 日商簿記 ● 第二種衛生管理者</p>	<p>トレジャーフット提供 自分の強みや弱みを分析し、働きながらスキルアップを目指す</p> <p>推奨利用環境 パソコン・スマホ・タブレット <small>※ワークシートを使用するタイトルについてはパソコン推奨</small></p> <p>マイページ機能 なし</p> <p>講座例 ● リスキリングの基本 ● 理想的なキャリアを考える ● 新しい働き方入門</p>
-----------------------------------------------------------------------------------------------------------------------------------------------------------------------------------------	----------------------------------------------------------------------------------------------------------------------------------------------------------------------	-----------------------------------------------------------------------------------------------------------------------------------------------------------------------------------------------------------------------------------------------

資格取得

<p>会員専用サイト カフェ</p> <p>資格の学校 TAC</p> <p>資格の学校TAC (特典一例) 入会金10,000円 → 無料 受講料 10%OFF</p>	<p>会員専用サイト 会員証クーポン カフェ 通学 通信</p> <p>合格のLEC</p> <p>LEC東京リーガルマインド (特典一例) LEC各種割引を適用後更に5%OFF 割引の併用で最大33%OFF</p>	<p>会員専用サイト カフェ 通学 通信</p> <p>資格の大原</p> <p>資格の大原 (特典一例) 受講料 5%OFF</p>
------------------------------------------------------------------------------------------------------------------------	-----------------------------------------------------------------------------------------------------------------------------------------------	-------------------------------------------------------------------------------------------

趣味・教養

<p>会員証提示 会員証クーポン ※要事前予約 通学</p> <p>ABC Cooking Studio</p> <p>ABCクッキングスタジオ (特典一例) 体験レッスン 無料 入会金 13,200円 → 6,600円</p>	<p>会員専用サイト ※要事前予約 通学</p> <p>AVIVA アビバ</p> <p>パソコンスクール アビバ (特典一例) 入会金22,000円 → 無料 受講料 10%OFF</p>
-----------------------------------------------------------------------------------------------------------------------------------------------------	----------------------------------------------------------------------------------------------------------------------------------

●掲載内容は2026年2月現在のものです。●サービス内容は予告なく変更となる可能性があります。最新の情報は会員専用サイトにてご確認ください。●価格表記については、消費税を含んだものです。●原則、他キャンペーンや割引との併用はできません。●掲載画像はイメージです。

語学

<p>会員専用サイト ベネポ貯まる ベネポ使える カフェ</p> <p>レアジョブ英会話</p> <p>レアジョブ英会話 (特典一例) 日常英会話コース 毎日25分・6か月プラン 47,880円 → 43,092円 ほか</p>	<p>会員専用サイト ベネポ貯まる ベネポ使える カフェ</p> <p>産経オンライン英会話Plus+</p> <p>産経オンライン英会話Plus+ (特典一例) マンスリー30回コース(フィリピン講師×3か月) 19,140円 → 17,356円 ほか 更に、ご負担いただく月額に対し 5%分のベネポプレゼント</p>
--------------------------------------------------------------------------------------------------------------------------------------------------	-----------------------------------------------------------------------------------------------------------------------------------------------------------------------------------------------------------

<p>会員専用サイト ベネポ貯まる ベネポ使える カフェ</p> <p>オンライン英会話English Central</p> <p>動画とAIで楽しく英語を学ぼう English Central (特典一例) 割引価格で受講可能 更に、5%分のベネポプレゼント</p>	<p>会員専用サイト</p> <p>DMM英会話</p> <p>DMM英会話 (特典一例) Web申込で 授業料3か月間 20%OFF</p>	<p>会員専用サイト</p> <p>スペイン語レッスンサービス「スパニッシュ・オンライン」</p> <p>スペイン語レッスンサービス「スパニッシュ・オンライン」 (特典一例) 月額コース初回登録時 追加ポイント 30ポイント*をプレゼント ※レッスン受講に必要なポイントです</p>
------------------------------------------------------------------------------------------------------------------------------------------------------------------------------	---------------------------------------------------------------------------------------------------	-----------------------------------------------------------------------------------------------------------------------------------------------------------------------------

<p>会員専用サイト ベネポ貯まる ベネポ使える カフェ</p> <p>アルクのeラーニング</p> <p>アルクのeラーニング (特典一例) トークンマラソン 6か月コース26,400円 利用金額に対し1%分のベネポプレゼント</p>	<p>会員専用サイト ベネポ貯まる ベネポ使える カフェ</p> <p>月刊「CNN ENGLISH EXPRESS」</p> <p>月刊「CNN ENGLISH EXPRESS」 (特典一例) 年間定期購読(12冊) 18,480円 → 16,632円 更に、5%分のベネポプレゼント</p>
------------------------------------------------------------------------------------------------------------------------------------------------------	------------------------------------------------------------------------------------------------------------------------------------------------------------------------------------------

<p>会員専用サイト ベネポ使える カフェ</p> <p>東進ビジネススクール 通信講座</p> <p>東進ビジネススクール (特典一例) E-mailライティング講座 45,375円 → 36,300円 ほか</p>	<p>会員専用サイト ベネポ使える カフェ</p> <p>中国語学習自習教材「漢語老師」</p> <p>中国語学習自習教材「漢語老師」 (特典一例) Web申込でマスターセット 20%OFF 入門・初級・初中級教材 10%OFF 入門 16,632円 → 14,968円 初級 20,736円 → 18,662円</p>
-----------------------------------------------------------------------------------------------------------------------------------------	-------------------------------------------------------------------------------------------------------------------------------------------------------------------------------------------------------------------------

<p>会員証提示 会員証クーポン 会員専用サイト ベネポ貯まる ベネポ使える カフェ</p> <p>ECC外語学院</p> <p>ECC外語学院 (特典一例) 入会金 15,000円 → 無料 受講料 最大 10%OFF</p>	<p>会員専用サイト</p> <p>スタディサプリ ENGLISH TOEIC(R)</p> <p>スタディサプリ ENGLISH TOEIC(R) L & R TEST対策コース スタディサプリ ENGLISH (特典一例) ベーシックプラン6か月パック 18,348円 → 15,963円 ほか</p>	<p>会員証提示 会員証クーポン 会員専用サイト ベネポ使える カフェ</p> <p>NOVA駅前留学・お茶の間留学</p> <p>NOVA駅前留学・お茶の間留学 (特典一例) レッスン料金 20%OFF</p>
---------------------------------------------------------------------------------------------------------------------------------------------------------	-------------------------------------------------------------------------------------------------------------------------------------------------------------------------------------------------	--------------------------------------------------------------------------------------------------------------------------------------

スキルアップ企画・制度

会員専用サイト **英語スタート支援制度**

(特典一例) オンライン英会話スクール Bizmates (ビズメイツ) の3回無料体験 **プレゼント**



スキルアップ

スキルアップ



家事



会員専用サイト ペネポ使える カフェ

パソナライフケアのハウスクリーニング
(会員特典)
各種クリーニングメニュー **10~25%OFF**
●関東エリア対象プランの特典となります。



会員専用サイト ペネポ使える カフェ

サニーマイドサービス
~ワンランク上の
家事代行サービス~

(会員特典)
家事代行スポットプラン2名1組 2時間
(実質4時間) ※交通費込み
31,980円 → **31,480円**



会員専用サイト ペネポ使える カフェ

パソナの家事代行サービス
クラシニティ

(会員特典)
スポットサービス3時間 ハウスキーパー2名
プラン(平日限定) ※交通費込み
39,900円 → **32,640円**



直接申込み

おそうじ車舗
(会員特典)
通常価格から最大 **10%OFF**
●詳細は、サービス提供会社へお問い合わせください。



会員専用サイト ペネポ使える カフェ

おそうじ革命

(会員特典)
家庭用壁掛けエアコン(おそうじ機能なし)
9,980円 → **8,982円**
Web申込で全コース一般料金より **10%OFF**

会員専用サイト

【ダスキン】ハウスクリーニング



(会員特典)
お見積り料金(税抜)より **10%OFF**
●一部特典対象外のサービスがあります。
●定期サービスの場合は初回のみ割引。

直接申込み ペネポ貯まる カフェ

おそうじのレンタル&
クリーニング

(会員特典)
エアコンクリーニング+防カビコーティング
12,400円 → **11,000円**
ご利用金額の **5%分のペネポプレゼント**



相談・サポート

直接申込み

水のトラブル解決
クラシアン

(会員特典)
水まわりのトラブル
緊急駆けつけサービス
作業料金 **10%OFF**



会員証提示 会員証クーポン ※要事前予約

生活救急車(カギ・水・ガラスのトラブル)

(会員特典)
通常料金より **10%OFF**
●会員ご自身でお住まいの物件に限ります。
(所有の賃貸物件等は特典適用外となります。)
●事後申告の場合は特典対象外。
●部品代は自己負担。
●生活救急車に対応後、メーカー対応が必要となった場合の
料金は特典対象外。

直接申込み 生活電話相談(無料) (株式会社パソナセーフティネット提供)

冠婚葬祭マナー、暮らしのトラブル相談、税務相談、
ファイナンシャル相談、パソコン・デジタル家電相談、
ボランティア情報、ビジネスマナー相談はこちら。

※各ご相談に応じて、専用相談窓口をご案内します。

0120-101-653 0120-101-556

受付時間:月~金曜(祝日・12/29~1/4を除く)10:00~18:00

※電話番号や内容が変更となる可能性があります。詳細は会員専用サイトにてご確認ください。

●掲載内容は2026年2月現在のものです。●サービス内容は予告なく変更となる可能性があります。最新の情報は会員専用サイトにてご確認ください。●価格表記については、消費税を含んだものです。●原則、他キャンペーンや割引との併用はできません。●掲載画像はイメージです。●お見積り金額については、引越時期・地域・時間帯・トラックの空き状況等により変動がござります。●特典適用除外期間がありますので、必ず会員専用サイトにてご確認ください。●必ず会員専用サイト経由でお申込みください。●引越メニューの割引・ペネポ付与については、引越し料金に対して適用となりますので、ご注意ください。



リサイクル・レンタル

24時間365日利用可能な
コワーキングスペース!

会員専用サイト

SHARED OFFICE
BIZcomfort
ビジネスフォート
(コワーキングスペース・関東/関西/仙台/静岡/名古屋に展開)
(会員特典) コワーキング全プラン登録事務手数料(5,500円) **無料**
全拠点プラン **3,300円OFF** ※税込 ※個室の登録事務手数料は対象外

会議室やパーティールーム、ジム、撮影スタジオなど多種
多様なスペースを簡単に検索・予約できる時間貸しサー
ビスです。ビジネスから趣味まで幅広く使えます。

会員専用サイト

instabase
インスタベース
(会員特典) 一般料金より **7%OFF**

何でもそろそろ総合リサイクルショップ!
様々なジャンルをリユース品から未使用まで
取り扱っているので、商品との出会いが楽しめます!

会員証提示 会員証クーポン

総合リサイクルショップ
トレジャーファクトリー
(店舗)

(会員特典)
店頭買取 買取金額 **10%UP**



都内を中心に展開する屋内型トラ
ンクルーム。高品質なサービス、
万全のセキュリティで快適な収納
環境を提供しています。

会員証提示 会員証クーポン ※要事前予約

Quraz
(キュラズのトランクルーム)

(会員特典)
月額利用料を5か月間 **30%OFF**
※ペネフィット・ステーション会員を退会された後は、特典をご利用いただけません。



引越し

お問い合わせ1つで新生活準備がすべて解決!

新生活サポートデスクは3種類

引越しサポート インターネットサポート お部屋探しサポート

新生活サポートデスクが面倒な引越しの相見積もりをお手伝いします。
お客様は結果を比較し、**選ぶだけ!**

会員専用サイト ペネポ貯まる カフェ **らくらく引越し窓口**

複数の引越し会社の見積りが1度にわかるサービス

提携引越し会社は厳選の**70社以上!!** ※提携業者は一例となります。※他の割引サービスの併用はできません。
※一部割引対象外の日があります。

会員特典 引越し料金 **最大60%OFF!**
更に! お引越し代金(税抜)の
3%分のペネポプレゼント!! など

提携業者 0123 アート引越センター ハートのマークの引越センター 0003 アーク引越センター など



※カフェクーポンが利用できる業者は会員専用サイトにてご確認ください。

更に! 引越しの際に必要なものを丸ごとサポート!

会員専用サイト ペネポ貯まる

らくらくネット窓口

(会員特典) 全国約60社以上の提携通信会社から
入居先で利用できる最適なインターネット回線サービスを無料で調査・ご案内
新規回線のお申込みで **1000~13000 ペネポプレゼント**

通信・電気・ガス

会員専用サイト
エネチェンジ
電気料金とガス料金のかんたん比較サイト



〈会員特典〉
電気の切替で
最大30,000円相当のキャッシュバック
(2026年3月時点)

会員専用サイト
HTBエナジー



〈会員特典〉
Web申込で電気料金の
5%分のペネポを毎月プレゼント

会員専用サイト ペネポ貯まる
NICIGAS (ニチガス)



〈会員特典〉
Web申込でガス会社をニチガスに
していただくと、今なら
2000 ペネポ プレゼント
●特典対象は、都市ガスのみとなります。
●提供エリアはNICIGASのホームページをご確認ください。

※電気料金・ガス料金変更に伴い、申込みが一時停止、サービス変更している場合がございます。詳細は会員専用サイトをご確認ください。

葬儀・葬祭

直接申込み 葬儀・家族葬のご相談なら「セレモデスク」

- 〈会員特典〉
- ①事前相談・葬儀費用のお見積り：**無料**
 - ②全国の優良葬儀社のご紹介（一部地域除く）：**無料**
 - ③葬祭サービスを**会員価格**でご提供（一部適用外プランあり）

- 書籍のプレゼントは在庫がなくなり次第終了となります。
- 書籍のプレゼントをご希望の場合は、その旨をお伝えください。
- ご連絡の際は、ペネフィット・ステーション 会員IDをお伝えください。



ご希望の方に「冠婚葬祭のなぜ?」(書籍)を
先着100名限定 プレゼント
●プレゼントはなくなり次第終了となります。



お電話でのご相談はコチラ【24時間年中無休】
TEL.0120-953-277

直接申込み

公益社



〈会員特典〉
電話申込で基本葬儀料金 **10%OFF**
もしくは特別プランを会員価格にてご提供
●一部適用外のプランがあります。

会員証提示 **会員証クーポン** **会員専用サイト** **ペネポ貯まる**

はせがわ



〈会員特典〉
お仏壇（一部商品、特価品、特注品は除く）・
神仏具・お線香・ローソク・
お墓（墓石・工事代）
10%OFF
屋内墓苑ご購入で **10000 ペネポ プレゼント** ほか
●一部対象外商品あり。詳細は店舗にてお問い合わせください。

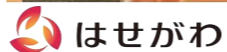

直接申込み **会員専用サイト** **ペネポ貯まる**

お墓のご案内
須藤石材株式会社



〈会員特典〉
Web申込で墓石・工事代金
5~15%OFF
更に、利用金額(本体価格_税抜)(小数点以下_切捨て)の
5%分のペネポ プレゼント ほか

直接申込み **会員専用サイト** **ペネポ貯まる**

小さな葬式



〈会員特典〉
小さな火葬式
231,000円⇒**会員特別価格**
他3プランあり

●掲載内容は2026年2月現在のものです。●サービス内容は予告なく変更となる可能性があります。最新の情報は会員専用サイトにてご確認ください。●価格表記については、消費税を含んだものです。●原則、他キャンペーンや割引との併用はできません。●掲載画像はイメージです。

ライフプラン設計

会員専用サイト
FPサテライトの家計相談サービス
中立中正なファイナンシャルプランナーによるマネー相談

〈会員特典〉
Web申込で
ライフプラン Basic (※オンライン面談のみ適用)
38,500円 → **34,650円**



会員専用サイト
お金の管理アプリ「マネソル」で
資産管理しよう

「家計簿」&「資産管理」簡単に
一元管理できるアプリです

〈会員特典〉
Web申込でマネソル 800円/月の利用料が
2か月無料



会員専用サイト **ペネポ貯まる**

証券・保険・不動産・相続
～資産全体をまとめて相談～



〈会員特典〉
Web申込で個別面談実施された方へ
5000 ペネポ プレゼント
●特典適用の条件があります。

会員専用サイト

子育て世代のための新NISAと家計相談

〈会員特典〉
Web申込で通常22,000円の家計診断が無料
さらに新NISA口座開設&積立開始で
3,000円のアマゾンギフトプレゼント



会員専用サイト **ペネポ貯まる**

マイディシー
MYDC (個人型確定拠出年金・iDeCo・イデコ)

はじめた人から”トク”してる! 話題
の個人型確定拠出年金 (iDeCo) は
老後のお金対策の最強手段



〈会員特典〉
MYDCのiDeCo加入者かつ特別会員の方に
毎月**20 ペネポ プレゼント**
※ペネフィット・ステーション会員を退会された後は、特典をご利用いただけません。

会員専用サイト **ペネポ貯まる**

財形住宅金融株のフラット35



〈会員特典〉
財形フラット35 (定率型) をお借入れのお客さまに
10000 ペネポ プレゼント
財形フラット35 (定額型) をお借入れのお客さまに
4000 ペネポ プレゼント
●ペネポ適用条件の詳細は、会員専用サイトにてご確認ください。



カー

会員証クーポン **デジタルチケット** **ペネポ使える** **カフェ** (※1)

289
店舗

日産レンタカー



〈会員特典〉一般料金より **12~50%OFF**
※特典料金は利用時間・車種により異なります。

●ご来店前に必ず、指定の方法でレンタカーの事前予約をお願いします。割引率は利用時間や車両クラスにより異なる場合があります。●特典対象プランや料金は会員専用サイトにてご確認ください。
●ご利用・お問い合わせの際は、必ずペネフィット・ステーション会員である旨と会員IDをお伝えください。
(※1) 各種ポイントを利用される場合、レンタカー予約に加えて、会員専用サイトより別途お申込みが必要です。

会員専用サイト

ニッポンレンタカー



〈会員特典〉
一般料金より **17~41%OFF**

488
店舗

会員証クーポン

宇佐美ガソリンスタンド

496
店舗

人や街に、エネルギーを。
宇佐美グループ



〈会員特典〉
レギュラー・ハイオク・軽油 1Lにつき **3円OFF**

【会員証クーポンのご提示について】
●給油手続き時、計量機の操作パネルの内容に沿ってQRコード画面を読み込み装置にかざしてください。

会員専用サイト

ガソリンのギフト券

県内
122
店舗
で使える

ありそうでなかった、ガソリンスタンドで使えるギフト券。
「ガソリンのギフト券」。



〈特典一例〉
20枚以上ご購入で送料 900円 → **無料**



ペット

会員専用サイト

ドッググッズブランド free stitch
(フリーステッチ)
オンラインストア **free stitch**
quality life with you

特典一例
Web申込で購入金額の**5%分のフリーステッチポイントプレゼント**
フリーステッチオンラインストアを初めてのご利用かつ3,300円以上のご購入で**送料無料**

会員専用サイト

ペット用品通販 ペピイ



特典一例
Web申込で5,000円以上お買い上げで**500円OFF**

会員専用サイト

MOFF(モフ)



特典一例
Web申込で【初回購入限定】ショップ内の全商品を合計金額より**12%OFF**

ペテモ

会員証クーポン

ペテモ(フード・用品販売)



特典一例
ペットフード・ペット用品5,500円(税込)以上で本体価格からレジにて**5%OFF**

会員証クーポン

ペテモ(ホテル)



特典一例
ペットホテル宿泊料金 1泊につき本体価格より**5%OFF**

しつけ教室・シッター

直接申込み

ペットシッターセワクル

特典一例 電話申込で初回のシッティング **2,200円OFF**

会員証提示 会員証クーポン
※要事前予約

intopet
ペットシッターグループ

特典一例 初回登録料
ペットシッターに関するご利用料金 **10%OFF**

会員証提示 会員証クーポン
※要事前予約

WIZ-DOG CLUB
(ウィズドッグクラブ)

特典一例 しつけ教室
パピークラス **1,000円OFF**
ベーシッククラス(基本しつけ) **1,000円OFF**

直接申込み

日本ペットシッターサービス

特典一例 初回ご利用時のシッター基本コース料金 **10%OFF**

直接申込み

ペットの訪問火葬 天国への扉

特典一例 一般料金より **1,000円OFF**

会員証提示 会員証クーポン
※要事前予約

日本ペットセレモ

特典一例 火葬料 **10%OFF**

葬儀

直接申込み

アニコム損保のペット保険

特典一例 ペット保険にご加入いただいた方に
チャームバッグハンガープレゼント



写真・プリント

会員証提示 会員証クーポン ※要事前予約

たまひよの写真スタジオ

〈特典一例〉
平日ご来店撮影限定 撮影・データ料 **2,000円OFF**



会員証提示 会員証クーポン ※要事前予約

スタジオキャラット

〈特典一例〉
お写真を11,000円分ご購入で **1,500円OFF**

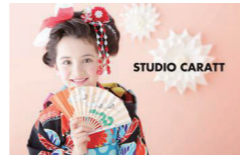

デジタルチケット

こども写真館 スタジオマリオ

〈特典一例〉
撮影基本料50%OFF
(4,290円 → **2,145円**)



デジタルチケット

こども写真館スタジオアリス

〈特典一例〉
撮影基本料50%OFF
(4,290円 → **2,145円**)



●掲載内容は2026年2月現在のものです。●サービス内容は予告なく変更となる可能性があります。最新の情報は会員専用サイトにてご確認ください。●価格表記については、消費税を含んだものです。●原則、他キャンペーンや割引との併用はできません。●掲載画像はイメージです。●施設、エリアによって利用料金が異なります。



住まい

購入

会員専用サイト

積水ハウス

特典一例
建物本体価格(税抜)より **2%OFF**

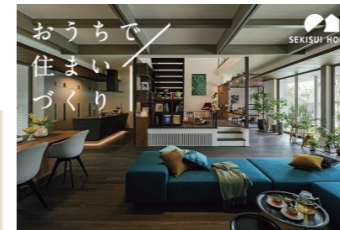

会員専用サイト

住友不動産ステップ株式会社



特典一例
【仲介・賃貸】仲介手数料(税抜) **5%OFF**
【新築】パンフレット価格 **0.5%OFF**
※対象外の物件もあります。

賃貸

会員専用サイト

ヘヤワリ



「Heyawari」は、
お好きなお部屋の家賃を
「2年間毎月割引」
(初月3,000円OFF、
2か月目以降は2,000円OFF)で
借りられる
お部屋探しサービスです。

「Heyawari」は、株式会社リベロ
(<https://www.livero.co.jp/>)が
提供するサービスであり、
株式会社リベロの商標となります。



会員限定特典!
初月の家賃は
3,000円OFF!

うれしい!

割引家賃が
適用

電子契約
マイページ

便利!

特典
2年間で家賃が
最大**49,000円**もお得に!

※初月3,000円+月2,000円×23か月

リフォーム

会員専用サイト

住友林業のリフォーム

特典一例 見積料金(税抜)より **3%OFF**

会員専用サイト

アクラホームのリフォーム

特典一例 増改築請負工事金額(税抜)より **3%OFF**

会員専用サイト

新築そっくりさん(住友不動産)

特典一例 請負工事金額より **3%OFF**

会員専用サイト

LIXILトータルサービスの
リフォーム

特典一例 請負工事金額(税抜き)より **3%OFF**

直接申込み

クリナップ

特典一例 **工事費3%OFFにて提供**

直接申込み

ペンタくんの外壁・屋根塗装&
リフォーム

特典一例 外壁・屋根塗装・各種改修工事 見積り価格(税抜)より **10%OFF**

会員専用サイト

三菱地所のリフォーム(戸建て)

特典一例 リフォーム工事の請負契約金額(税抜)より、**2%OFF**

会員証提示

ホームサービス神奈川

会員証クーポン
※要事前予約

特典一例 ①~⑤の工事費(工賃) **10%OFF**
①増改築・内装工事の商品 **15~50%OFF** ②塗装・営繕工事(材工) **10~20%OFF**
③門と塀・車庫工事の商品 **20~50%OFF**
④厨房・風呂釜・浴槽ガス器具・トイレ **15~50%OFF** ⑤物置 **20~30%OFF**

会員専用サイト

直接申込み

ベネボ貯まる

住宅診断サービス

〈会員特典〉
料金(成約金)より **5%OFF**
ご利用金額の
5%分のベネボプレゼント



会員専用サイト

ベネボ貯まる

らくらくお部屋探し窓口

〈会員特典〉
全国約180社の提携不動産会社から **条件に合ったお部屋をご紹介**
賃貸契約の仲介手数料の **20%OFF以上**
更に、**2000ベネボプレゼント**
●詳細は、会員専用サイトをご確認ください。

健康管理

会員専用サイト ベネボ使える カフェ

食品保健指導士考案 サプリ生活



〈会員特典〉
DHA+EPAEX 1本 4,980円→**3,490円**
セサミン+ 1本 4,094円→**2,870円**
グルコサミン+
コンドロイチンEXロコモール 1本
4,094円→**2,870円**

会員専用サイト ベネボ貯まる

タニタ 公式ネット通販サイト

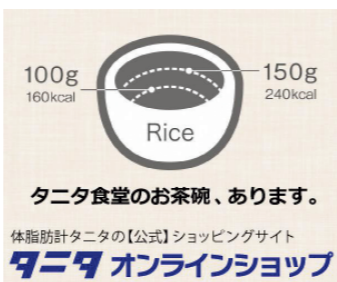

〈会員特典〉
購入金額(税抜)の
5%分のベネボプレゼント

会員専用サイト ベネボ貯まる ベネボ使える カフェ

マイ穀ストア 雑穀・玄米



〈会員特典〉
マイ穀 ブレンド雑穀 1個につき
100円OFF
さらに、購入金額(税抜)の
5%分のベネボプレゼント

会員専用サイト ベネボ使える カフェ

F check 卵巣年齢チェックキット



微量の血液を郵送し、
Web上で結果を確認

〈特典一例〉
検査キット 21,978円→**19,780円**

健診・相談

会員専用サイト ベネボ使える カフェ

遺伝子検査GeneLife



〈会員特典〉
GeneLife Genesis2.0 通常版 15,900円→**14,310円** ほか

サービス名	会員特典
<p>健康やメンタルケアに関するご相談は 24時間心と体の相談デスク ALSOKあんしんケアサポート株式会社提供</p> <p>直接申込み ☎ 0120-810-250 受付時間/24時間・365日 電話・メール受付 ※電話番号や内容が変更となる可能性があります。詳細は会員専用サイトにてご確認ください。</p>	<p>健康・医療・介護・育児などの 無料相談窓口です。 経験豊富なカウンセラーや 看護師などが対応します。</p>
<p>読売新聞社の 医療・健康・介護情報の総合サイト 医療情報ヨミドクター</p>	<p>ベネフィット・ステーション会員なら、 有料会員限定のコンテンツ2つが 無料で使い放題!</p>
<p>メンタルヘルス面接カウンセリング</p> <p>●対象者：会員ご本人様のご利用に限ります。 ●対象施設：基本情報のホームページには対象エリアのみの記載です。実際の場所は予約確認後にお問合せください。 ●予約時に氏名、ID、電話番号など連絡先をお伺いいたします。 ●当日予約はできません。必ず事前にご予約ください。</p>	<p>※年度内お一人様1回無料 (2回目以降は自己負担となります)</p>

●掲載内容は2026年2月現在のものです。●サービス内容は予告なく変更となる可能性があります。最新の情報は会員専用サイトにてご確認ください。●価格表記については、消費税を含んだものです。●原則、他キャンペーンや割引との併用はできません。●掲載画像はイメージです。

出会い

結婚相談所



会員専用サイト ベネボ貯まる

結婚相談所
Bridalチュールリップ
〈特典一例〉
入会時費用 通常105,000円→
61,000円 ほか



直接申込み 会員専用サイト ※要事前予約

結婚相談所・
婚活オーネット
〈特典一例〉
入会金 通常価格より→
22,000円(税込)OFF



両想いの
お相手をご紹介

会員証提示 会員証クーポン ※要事前予約

結婚相手紹介サービス
ツヴァイ
〈特典一例〉入会初期費用
11,000円(税込)OFF
※5月1日より11,000円(税込)→33,000円(税込)に変更予定



会員専用サイト
結婚相談所
パートナーエージェント
〈特典一例〉
登録料 33,000円→**無料**

ブライダル

リング

会員証提示 会員証クーポン

ベネボ貯まる

トレセンテ



〈特典一例〉
【特定団体専用】クーポン提示で
エンゲージリング、マリッジリング、
ファッションジュエリー **15%OFF**
割引対象料金の**1%分をベネボでプレゼント**



会員証提示 会員証クーポン

ベネボ貯まる

ラザール ダイヤモンド ブティック

〈特典一例〉
エンゲージリング、マリッジリング、
ファッションジュエリー **10%OFF**
さらに、購入金額の **ベネボ 1%**

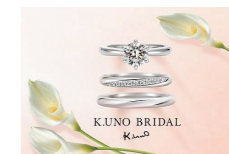

会員証提示 会員証クーポン ベネボ貯まる

K.UNO BRIDAL(ケイウノブライダル)
〈特典一例〉
ブライダルリング、ファッションジュエリー **5%OFF**
さらに、ご利用金額(税込)の **ベネボ 1%**

会員証提示 会員証クーポン

ベネボ貯まる ※要事前予約

4℃ブライダル 専門店

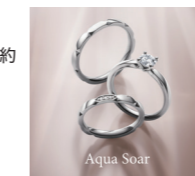

〈特典一例〉
エンゲージリング、マリッジリング
10%OFF
さらにご購入金額の
1%分のベネボプレゼント

会員証提示 会員証クーポン

ベネボ貯まる

TANZO 〈鍛造指輪株式会社〉

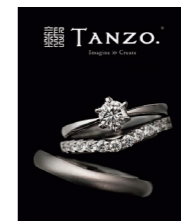

〈特典一例〉
購入金額の
1%分のベネボプレゼント

会員証提示 会員証クーポン

ベネボ貯まる

アイプリモ



〈特典一例〉
エンゲージリング、マリッジリング、
ファッションジュエリー
10%OFF
さらにご購入金額の
1%分のベネボプレゼント

挙式・披露宴

会員専用サイト ベネボ貯まる ※要来館申込

ニーズ横浜シーズンズ by T&G WEDDING



緑と青空に囲まれた
「横浜の森」に佇む貸切2邸宅

特典一例
Web申込で挙式料金総額より
300,000円OFF ほか
●他特典、他プランとの併用はできません。
●披露宴実施の方のみが対象となります。

会員専用サイト ベネボ貯まる ※要来館申込

ニーズみなとみらい VERANDA by T&G WEDDING



横浜港を望む赤レンガ倉庫すぐ

特典一例
Web申込で挙式料金総額より
300,000円OFF ほか
●他特典、他プランとの併用はできません。
●披露宴実施の方のみが対象となります。

初回ご来館前にお申込み方法欄の「申し込み」ボタンより、下見(見学)予約の申込みを行ってください。ベネフィット・ステーションを経由しないお申込みによるご来館や成約後、現地で会員証を提示された場合は特典対象外となります。

式場サイト

会員専用サイト

ワタベウェディング



〈特典一例〉
海外および国内
リゾート挙式パッケージ料金 **5%OFF**

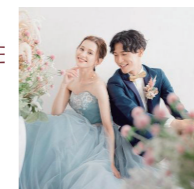

会員証提示 会員証クーポン ベネボ貯まる

スマ婚

〈特典一例〉無料相談にご参加いただいた方
全員に Amazonギフト券
10,000円分プレゼントさらに、
5000ベネボプレゼント



グルメ

※加入の厚生会からカフェテリアポイントを付与されている方で、ポイント残数がある方のみご利用いただけます。

横浜市 グルメクーポン

紙券でのご利用

対象の店舗でのお食事にご利用いただけるクーポンで、4,000円券、1,000円券の2種類です。ファミリーマートで発券できるので、使いたいときにすぐ取り出せます！会員特典と併用して利用すると、更にお得に利用できます。



ワンタイムパスワード取得後、FamilyMart マルチコピー機でグルメクーポンを発券してください。(詳細は P.12 ~ P.14 参照)。

デジタルチケットでのご利用

グルメクーポン(デジタルチケット)が利用できる店舗があります。4,000円、3,000円、2,000円、1,000円の4種類です。

デジタルチケット申込方法

- ①ログイン後、メニューページへ
- ②ご希望のチケットの枚数を選択し「申し込む」をタップ
- ③カフェテリアポイントを申請して次へ
- ④内容を確認して申込完了
※ご購入したデジタルチケットはマイクーポンから利用できます



■申込完了後のデジタルチケットの利用方法は P.9 へ

最新のグルメクーポン対象店舗は会員専用サイトよりご確認ください。対象店舗は随時更新されます。

- ① ベネアカウントでログイン
- ② 「横浜市専用ページ」の下記バナーをクリック
- ③ 利用可能店舗一覧のPDFを
ご確認ください。

会員特典がある店舗では、会員特典とグルメクーポンの併用が可能な店舗もあります。最新の情報は会員専用サイトからご確認ください。

- グルメクーポンは紙券とデジタルチケットを用意しています。
- 店舗によって利用できる券種が異なりますので、P.60~63で確認してください。
- ※2026年2月現在の情報です。最新情報を必ず会員専用サイトで確認のうえ、利用してください。

●掲載内容は2026年2月現在のものです。●サービス内容は予告なく変更となる可能性があります。最新の情報は会員専用サイトにてご確認ください。●価格表記については、消費税を含んだものです。●原則、他キャンペーンや割引との併用はできません。●掲載画像はイメージです。●チェーン店は店舗の経営形態(直営・フランチャイズ)によってグルメクーポンが使用できない店舗があります。利用前に必ずご確認ください。●最新の営業時間・定休日をご確認の上ご来店ください。

グルメクーポン加盟店舗一覧(主なチェーン店のみ) (2026年2月現在) チェーン店以外は P.61 ~ 63 をご覧ください。

チェーン店名	店舗名	店舗住所	電話番号
ラパウザ	神奈川県内 6店舗	青葉台東急スクエア店・馬車道店・上大岡 ミオカ店・海老名店・辻堂店・アトレ川崎店	デジタル ○ 紙券 ○
	神奈川県内 6店舗	川崎仲見世通り店・川崎リパーク店・横浜天理ビル店・関内店・ 保土ヶ谷駅前店・辻堂店	デジタル ○ 紙券 ○
甘太郎	神奈川県内 2店舗	居酒屋 横浜西口本店・ 桜木町店	デジタル ○ 紙券 ○
	神奈川県内 7店舗	食彩和牛 しげ吉 戸塚店・横浜元町店・大和本店・はなれ・ 青葉台店・湘南台店・相模原店 ※「はなれ」はデジタルチケット ご利用対象外となります。	デジタル ○ 紙券 ○

JA横浜直売所



横浜野菜直売所「横浜農場」×「ハマッコ直売所」 横浜市庁舎出張所・「ハマッコ」直売所本郷店・「ハマッコ」直売所みなみ店・「ハマッコ」直売所瀬谷店・「ハマッコ」直売所センター北店・「ハマッコ」直売所たまプラーザ店・「ハマッコ」直売所横浜青葉インター店・「ハマッコ」直売所四季菜館・「ハマッコ」直売所舞岡や・「ハマッコ」直売所メルカートきた店・「ハマッコ」直売所メルカートいそご店・「ハマッコ」直売所メルカートつおか店・「ハマッコ」直売所メルカートかながわ店・メルカートみなみ・メルカート田奈・ベジポケット

横浜市内
16店舗

デジタル	紙券
○	○

チェーン店名	店舗名	店舗住所	電話番号
JA横浜	横浜野菜直売所「横浜農場」×「ハマッコ直売所」 横浜市庁舎出張所	横浜市中区本町6丁目50番地-10	045-671-2639
	「ハマッコ」直売所本郷店	横浜市栄区桂町279-24	045-896-0546
	「ハマッコ」直売所みなみ店	横浜市泉区中田西2-1-1	045-803-9272
	「ハマッコ」直売所瀬谷店	横浜市瀬谷区本郷2-32-10	045-304-9599
	「ハマッコ」直売所センター北店	横浜市都筑区中川中央1-26-6	045-912-3731
	「ハマッコ」直売所たまプラーザ店	横浜市青葉区美しが丘2-15-1	045-905-1353
	「ハマッコ」直売所横浜青葉インター店	横浜市青葉区下谷本町40-2	045-973-2522
	「ハマッコ」直売所四季菜館	横浜市青葉区田奈町52-8	045-507-4593
	「ハマッコ」直売所舞岡や	横浜市戸塚区舞岡町4043	045-824-0075
	「ハマッコ」直売所メルカートきた店	横浜市都筑区東方町1401	045-949-0211
	「ハマッコ」直売所メルカートいそご店	横浜市磯子区田中2-4-8	045-771-9081
	「ハマッコ」直売所メルカートつおか店	横浜市旭区今宿西町289	045-953-9558
	「ハマッコ」直売所メルカートかながわ店	横浜市神奈川区神大寺2-19-15	045-481-3913
	メルカートみなみ	横浜市泉区中田西2-2-4	045-805-6641
	メルカート田奈	横浜市青葉区田奈町52-8	045-981-1819
	ベジポケット	横浜市旭区柏町131-2	045-363-9403

※ カフェテリアポイントをご利用の際は、必ずYCAN「職員厚生会>カフェテリアポイント」ページトップにございます。【留意事項】をご確認ください。

最新のグルメクーポン対象店舗や利用できる券種は会員専用サイトよりご確認ください (P.59 下部参照)。対象店舗は随時更新されます。

グルメ

グルメクーポン加盟店舗一覧 (2026年2月末現在)

エリア	ジャンル	店舗名	店舗住所	電話番号	デジタル	紙券
中区	イタリアン	零そば【旧店名】元町Cerisier	横浜市中区元町2-95-2 YNビルB1	045-681-0016		○
		イル・ジャルディーノ	横浜市中区山下町10番地 ホテルニューグランド1F	045-681-1841	○	○
		covoRicco	横浜市中区相生町2-50 柏木ビル1F	045-662-7331	○	○
		イタリアンバル アミーゴ馬車道店	横浜市中区相生町4-70-2	045-414-5575		○
		イタリアンバル アミーゴ弁天通店	横浜市中区弁天通3-47-2 フロール横浜関内1F	045-264-4433		○
		イタリアンダイニング カリーナ	横浜市中区本町1-3 綜通横浜ビルB1	045-650-3372		
		ラパウザ 馬車道店	神奈川県横浜市中区太田町4-551F	045-650-1788		○
	和食	TSUBAKI食堂	横浜市中区本町6-50-10 横浜役所ラクスフロント2F	045-211-4300	○	○
		かねせい	横浜市中区本町6-50-10 横浜役所ラクスフロント1F もとまちユニオンフードホール	045-228-8620		○
	カフェ	マザリーフティースタイル桜木町 クロスゲート店	横浜市中区桜木町1-101-1	045-226-3850		○
		コーヒーハウス ザ・カフェ	横浜市中区山下町10番地 ホテルニューグランド1F	045-681-1841	○	○
	ダイニング	AMAZONCLUB アマゾンクラブ	横浜市中区万代町2-4-1 2F	045-664-6101		○
		DINING RESTAURANT KITEKI 桜木町店	横浜市中区桜木町1-1-93 CIAL桜木町ANNEX1F	045-225-8107		○
	そば	横浜中華そば 維新商店	横浜市中区本町6-50-10 横浜役所ラクスフロント1F もとまちユニオンフードホール	045-319-4153	○	○
	バー	KAIGANDORI Des Anges	横浜市中区海岸通3-12-1	045-664-1154		○
		バー・シーガーディアンII	横浜市中区山下町10番地 ホテルニューグランド1F	045-681-1841	○	○
		Brewpub Ergo bibamus	横浜市中区北仲通2-20 KCK馬車道1階A	非公開		○
	ハンバーガー	モスプレミアム 桜木町クロスゲート店	横浜市中区桜木町1-101-1	045-226-3850		○
	フレンチ	フレンチレストラン アルページュ/ブリーズベイホテル	横浜市中区花咲町1丁目22-2	045-253-5588	○	○
		ホテルニューグランド ル・ノルマンディ	横浜市中区山下町10番地 ホテルニューグランドタワー5F	045-681-1841	○	○
	洋食	グリルエトナ	横浜市中区本町6-50-10 横浜役所ラクスフロント1F もとまちユニオンフードホール	045-228-8890		○
	ラウンジ	ラ・テラス	横浜市中区山下町10番地 ホテルニューグランド1F	045-681-1841	○	○
	居酒屋	日本酒パール クレア	横浜市中区太田町6-86 オーバリパージュ B1・1F	045-227-7739		○
		やきとりセンター 関内店	横浜市中区尾上町3-46 関内木村ビル B1F	045-226-5755		○
		手作り居酒屋 甘太郎 桜木町店	横浜市中区桜木町1-1-53 富士ソフトビル2F	045-227-8366		○
	焼肉	食彩和牛 しげ吉 横浜元町店	横浜市中区石川町1-15 SAZAビルB1	045-308-7246	○	○
		和牛焼肉 幸庵 横浜関内店	横浜市中区常盤町5丁目62-3F	045-228-8529		○

※ カフェテリアポイントをご利用の際は、必ずYCAN「職員厚生会>カフェテリアポイント」ページトップにございます、【留意事項】をご確認ください。

エリア	ジャンル	店舗名	店舗住所	電話番号	デジタル	紙券
中区	中華	上海料理 状元樓本店	横浜市中区山下町191	050-5304-2948		○
		横浜中華街 上海料理 四五六菜館 本館	横浜市中区山下町190 (中華街市場通り)	045-681-3456		○
		横浜中華街 上海料理 四五六菜館 別館	横浜市中区山下町202-1 (善隣門前交差点)	045-641-4569		○
		重慶飯店新館レストラン	横浜市中区山下町77 ローズホテル横浜内1F	045-681-6885		○
		東天紅 横浜桜木町ワシントンホテル店	横浜市桜木町1-101-1 横浜桜木町ワシントンホテル24階	045-681-1015		○
		肉バル	関内バル333	横浜市中区常盤町3丁目27-3	045-663-9050	
	日本料理	天ぷら空海	横浜市中区弁天通1-15-1 アコルデ横浜関内1F	045-641-9039		○
		日本料理 空海本店	横浜市中区弁天通1-15-1 アコルデ横浜関内B1F	045-641-9039		○
		日本料理 空海別亭	横浜市中区弁天通3-48 井三ビル1F	045-664-5440		○
		イタリアン	イルピノーロ スカイテラス	横浜市西区高島2-18-1 そごう10F	045-444-0630	
カフェ	マザリーフ 横浜スカイビル店	横浜市西区高島2-19-12 スカイビル2F	045-440-1233		○	
バー	ジャックス	横浜市西区みなとみらい2-3-7 横浜ベイホテル東急2F	045-682-2220		○	
ハンバーガー	モスバーガー 横浜東口店	横浜市西区高島2-11-2 スカイメナー横浜	045-440-1770		○	
ブッフェ	ブッフェ・ダイニング 「オーシャンテラス」	横浜市西区みなとみらい1丁目1-1 ヨコハマ グランド インターコンチネンタル ホテル1F	045-223-2267		○	
	横浜ベイホテル東急 カフェ トスカ	横浜市西区みなとみらい2-3-7 横浜ベイホテル東急2F	045-682-2255		○	
フレンチ	フランス料理「アジュール」	横浜市西区みなとみらい1丁目1-1 ヨコハマ グランド インターコンチネンタル ホテル2F	045-223-2267		○	
	クイーン・アリス	横浜市西区みなとみらい2-3-7 横浜ベイホテル東急3F	045-682-2216		○	
ラウンジ	ラウンジ&バー「マリンプルー」	横浜市西区みなとみらい1丁目1-1 ヨコハマ グランド インターコンチネンタル ホテル2F	045-223-2267		○	
	ラウンジ ソマーハウス	横浜市西区みなとみらい2-3-7 横浜ベイホテル東急2F	045-682-2219		○	
居酒屋	土古里 ルミネ 横浜店	横浜市西区高島2-16-1 ルミネ横浜7F	045-444-1522		○	
	やきとりセンター 横浜天理ビル店	横浜市西区北幸1-4-1 横浜天理ビルB1F	045-411-3120		○	
	居酒屋 甘太郎 横浜西口本店	横浜市西区南幸2-15-1 ティエノビルB1F	045-620-8186		○	
中華	中国料理「カリユウ」	横浜市西区みなとみらい1丁目1-1 ヨコハマ グランド インターコンチネンタル ホテル31F	045-223-2267		○	
	szechwan restaurant 陳	横浜市西区みなとみらい2-3-7 横浜ベイホテル東急 3F	045-682-2221		○	
日本料理	大志満	横浜市西区みなとみらい2-3-7 横浜ベイホテル東急1F	045-274-8080		○	
港北区	バー	トップオブヨコハマ バーラウンジ	横浜市港北区新横浜3-4 新横浜プリンスホテル 42F	045-471-1115		○
	ブッフェ	新横浜プリンスホテル ブッフェダイニング ケッヘル	横浜市港北区新横浜3-4 新横浜プリンスホテル2F	045-471-1115		○

●掲載内容は2026年2月現在のものです。●サービス内容は予告なく変更となる可能性があります。最新の情報は会員専用サイトにてご確認ください。●掲載画像はイメージです。●チェーン店は店舗の経営形態(直営・フランチャイズ)によってグルメクーポンが使用できない店舗があります。利用前に必ずご確認ください。●最新の営業時間・定休日をご確認の上ご来店ください。

グルメ

グルメクーポン加盟店舗一覧 (2026年2月末現在)

エリア	ジャンル	店舗名	店舗住所	電話番号	デジタル	紙券
港北区	ラウンジ	トップ オブ ヨコハマ 鉄板焼&ダイニング	横浜市港北区新横浜3-4 新横浜プリンスホテル41F	045-471-1115	○	○
	日本料理	日本料理 羽衣	横浜市港北区新横浜3-4 新横浜プリンスホテル40F	045-471-1115	○	○
港南区	イタリアン	ラパウザ 上大岡ミオカ店	横浜市港南区上大岡西1-18-5 miokaリスト館6F	045-840-5233	○	○
金沢区	イタリアン	Re:Vini	横浜市金沢区瀬戸17-12 2F	045-788-5831	○	○
		レストラン・バー コスメル	横浜市金沢区谷津町352-9-4A フジビル4F	045-788-5717	○	○
	居酒屋	Kaba's Kitchen 金沢文庫店	横浜市金沢区谷津町374	045-783-6888	○	○
		炉端かば 金沢文庫店	横浜市金沢区泥亀1丁目15-1 金澤第一ビル2・3F	045-783-6667	○	○
青葉区	イタリアン	ラパウザ 青葉台東急スクエア店	横浜市青葉区青葉台2-1-1 青葉台東急スクエアsouth2-6F	045-985-8244	○	○
	焼肉	食彩和牛 しげ吉 青葉台店	横浜市青葉区若草台17-60	045-507-9212	○	○
泉区	居酒屋	酒と板そば ともしび	横浜市泉区緑園2-42	045-392-5880	○	○
戸塚区	焼肉	食彩和牛 しげ吉 戸塚店	横浜市戸塚区下倉田町202	045-865-3729	○	○
旭区	中華	大龍飯店	横浜市旭区二俣川1-64	045-391-1901	○	○
保土ヶ谷区	居酒屋	やきとりセンター 保土ヶ谷駅前店	横浜市保土ヶ谷区岩井町4-51 CIAL保土ヶ谷2F	045-744-6071	○	○
大和市	焼肉	食彩和牛 しげ吉 大和本店	大和市深見西2-1-3	046-262-9070	○	○
		食彩和牛 しげ吉 はなれ	大和市大和東3-7-11	046-260-4129	○	○
相模原市	焼肉	食彩和牛 しげ吉 相模原店	相模原市中央区相模原1-2-7 T.Nビル1F	042-707-4911	○	○
川崎市	イタリアン	ラパウザ アトレ川崎店	川崎市川崎区駅前本町26-1 アトレ川崎7F	044-233-1818	○	○
	居酒屋	やきとりセンター 川崎仲見世通り店	川崎市川崎区砂子2丁目3-17 チェリオビル 4F	044-233-3211	○	○
		やきとりセンター 川崎リパーク店	川崎市川崎区駅前本町12-1 リパーク川崎B1F	044-200-1414	○	○
海老名市	イタリアン	ラパウザ 海老名店	海老名市中央1-4-1 ピナウォーク海老名5番館A-3F	046-292-5046	○	○
藤沢市	イタリアン	ラパウザ 辻堂店	藤沢市辻堂神台1-2-12 Luz湘南辻堂6階	0466-31-0892	○	○
	居酒屋	やきとりセンター 辻堂店	藤沢市辻堂神台1-2-12 Luz湘南辻堂6F	0466-31-0894	○	○
	焼肉	食彩和牛 しげ吉 湘南台店	藤沢市湘南台2-4-4 ビービル3F	0466-90-5370	○	○

※ カフェテリアポイントをご利用の際は、必ずYCAN「職員厚生会>カフェテリアポイント」ページトップをご覧ください。【留意事項】をご確認ください。

会員専用サイトの「食べる」タブ掲載店舗一例

※グルメクーポンはご利用いただけません。



魚民



焼肉ダイニング カルビ



串かつでんがな



山内農場



赤から



目利きの銀次



千年の宴



かつや
人気の理由は…
働く人たちを応援する食事を提供しようと、手頃な価格で気軽に食べられる“美味しい”カツにこだわってきました。

お会計より 100円OFF



松屋
人気の理由は…
松屋では定番の牛めし、カレーから、各種焼肉定食、ハンバーグや期間限定メニューなどもラインアップ。

牛めし 各種各サイズ50円OFF



七輪焼肉 安
人気の理由は…
安全で安心さらに安く！「安」は安い、早い、旨いをモットーにリーズナブルにご提供！

お会計の 10%OFF



鎌倉パスタ
人気の理由は…
高級グレードのデュラム粉 100% を素材に、生パスタを使用している鎌倉パスタ。

お会計の 10%OFF



銀座 Cozy Corner
人気の理由は…
人気のジャンボシュークリームをはじめ、季節のケーキやギフトに最適な焼き菓子など、安心でおいしいスイーツをご用意。

お会計より 8%OFF

デリバリー



ピザハット
世界最大のピザチェーン。ピザ 1 枚 1 枚を心を込めて焼き上げます。
※2026年4月30日までは10%OFF

セットや割引商品にもご利用いただける 総額からさらに 5%OFF クーポン

横浜市内 22 店舗

テイクアウト



ちよだ鮨
多くのお客様にご愛顧いただいている「持ち帰りすし店」です。

お会計の10%OFF

横浜市内 15 店舗

テイクアウト



フロプレステージ
Smile with French のコンセプトのもとケーキやタルトを取り揃えております。

お会計より 8%OFF

横浜市内 5 店舗

活用しよう！
お得な
グルメサービス

**OZ(オズ)の
プレミアム予約
《グルメ》**

Web申込でご来店が確認できた方、
利用金額の
2%分のポイントプレゼント

編集部厳選!!
グルメ予約

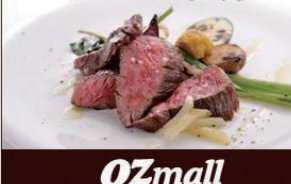

OZmall

●掲載内容は2026年2月現在のものです。●サービス内容は予告なく変更となる可能性があります。最新の情報は会員専用サイトにてご確認ください。●掲載画像はイメージです。●チェーン店は店舗の経営形態(直営・フランチャイズ)によってグルメクーポンが使用できない店舗があります。利用前にご確認ください。●最新の営業時間・定休日をご確認の上ご来店ください。

ショッピング

オンラインショップ

会員専用サイト ペネポ貯まる

BEAMS (ビームス)
ONLINE Shop



〈会員特典〉
購入金額 (税抜) の
2%分のペネポプレゼント

会員専用サイト

カシオ オンラインショップ

CASIO

〈会員特典〉
会員様特別価格 ほか

会員専用サイト ペネポ貯まる

ベルメゾンネット

Belle Maison

〈会員特典〉
購入金額 (税抜) の
1%分のペネポプレゼント

会員専用サイト ペネポ貯まる

Yahoo!ショッピング
-ネットで通販、オンラインショッピング-

YAHOO! ショッピング
JAPAN

購入金額 (税抜) の
1%分のペネポプレゼント

会員専用サイト ペネポ貯まる

イオンショップ

全国の厳選グルメを、ネットでお届け
イオンショップ

会員専用サイトからWebにてご購入いただきました方へ、
購入金額 (税抜) の **2%分のペネポプレゼント**

会員専用サイト ペネポ貯まる

ディノスオンラインショップ

家具・ファッション・美容等、幅広いジャンルの
商品をご用意

dinos

購入金額
1%分のペネポプレゼント

会員専用サイト ペネポ貯まる

ニッセン カタログ通販
信頼の通販でお買いもの

ファッションからインテリア・生活雑貨
まで幅広い品揃えです。

nissen

購入金額 (税抜) の
1%分のペネポプレゼント

会員専用サイト ペネポ貯まる

DHCオンラインショップ

食品・ファッション・インナーウェア・
遺伝子検査・ペット商品・ビール・書籍
も。バラエティ豊かに展開中!

DHC

購入金額 (税抜) の
1%分のペネポプレゼント

会員専用サイト ペネポ貯まる

ウイルスバスター クラウド

トレンドマイクロ公式
オンラインショップ

ウイルスバスター
クラウド

購入金額 (税抜) の
30%分のペネポプレゼント

会員専用サイト ペネポ貯まる

パソコン直販最大手
Dell会員サイト

ご希望のスペックや
サポートをカスタマイズ。
パソコンをお届け。



購入金額 (税抜) の
1%分のペネポプレゼント

会員専用サイト ペネポ貯まる

カメラのキタムラ
ネットショップ

全国1000店舗!
カメラ専門店の
ショッピングサイト



購入金額の
1%分のペネポプレゼント

会員専用サイト ペネポ貯まる

ファンケルオンライン

FANCL
ONLINE

〈会員特典〉
購入金額 (税抜) の
1%分のペネポプレゼント

会員専用サイト ペネポ貯まる

ヴィクトリアゴルフ
オンラインストア

Victoria Golf

〈会員特典〉
店舗 No.10655639 → **5%OFF**
オンライン No.10652807 → **6%分のペネポプレゼント**

●掲載内容は2026年2月現在のものです。●サービス内容は予告なく変更となる可能性があります。最新の情報は会員専用サイトにてご確認ください。●価格表記については、消費税を含んだものです。●原則、他キャンペーンや割引との併用はできません。●掲載画像はイメージです。

書籍・新聞

コード ペネポ使える

神奈川新聞+電子版
(カナロコ)

神奈川新聞
カナロコ

〈会員特典〉
神奈川新聞+電子版 年間購読
36,000円 → **33,000円**

会員専用サイト ペネポ貯まる

honto



〈会員特典〉
電子書籍購入金額の
5%のペネポプレゼント

会員専用サイト ペネポ貯まる

電子貸本 Renta!

パソコンやスマートフォンで
すぐ借りられる、電子書籍
のレンタルサイトです。

Renta!

〈会員特典〉会員専用サイトから
Webにて購入された方へ、
7%分のペネポプレゼント

定期購読

会員専用サイト ペネポ貯まる ペネポ使える

日経WOMAN (ウーマン)

定期購読

7,810円 → **7,030円**
さらにご利用金額の
1%分のペネポプレゼント



経済・ビジネス

例えば

プレジデント

週刊ダイヤモンド
(Diamond WEEKLY)

Forbes JAPAN



生活・ファッション

例えば

オレンジページ

レタスクラブ



趣味・スポーツ

例えば

GOLF TODAY
(ゴルフトゥデイ)

Tarzan (ターザン)



株主優待券

会員専用サイト ペネポ貯まる

株主優待『売りたい会員』『買いたい会員』募集

『買いたい会員』サービス

●優待券販売

株主ではないけれど、よく行くお店の株主優待券があれば…「買いたい!」そう
したニーズをお持ちのお客様へのサービスです。航空割引券、JR/私鉄の割引
券や乗車券、スポーツクラブの利用券、さらにレストランの食事券など、皆様が
毎日の暮らしの中で身近に使えるチケットをたくさんご用意しています。

〈買いたい会員特典〉

ご購入金額の **2%相当のペネポプレゼント**

『売りたい会員』サービス

●優待券買受

お手元にあるけど使わない「株主優待券」を、満足プライスで買受けます。株
主優待券を「売り物かご」にお入れいただき簡単操作でスムーズに換金でき
る画期的なサービスです。常時300銘柄以上掲載している【株主優待券買受
価格一覧】の単価で買受けます。

〈売りたい会員特典〉

お取引金額の **3%相当のペネポプレゼント**

店舗

会員証提示 会員証クーポン

三井アウトレットパーク



〈会員特典〉
【平日限定】

総合案内所にてお得な
スペシャルクーポンプレゼント

会員証提示 会員証クーポン

オンデーズ



〈会員特典〉
メガネ・サングラス
10%OFF

会員証クーポン

ビックカメラ



〈会員特典〉
ビックカメラまたは
コジマ各店舗にて
購入金額より **3%OFF**
※一部除外商品あり

インテリア・雑貨

会員証クーポン

45
店舗



インテリアショップunico
(ウニコ)

unico

〈会員特典〉
家具、雑貨などすべての商品を
店頭価格より **5%OFF**

家具

会員証提示 会員証クーポン ペネポ貯まる

10
店舗



大塚家具

OTSUKA

〈会員特典〉
購入金額 (税抜) の
3%分のペネポプレゼント

メガネ・コンタクト

会員証提示 会員証クーポン

1,037
店舗

眼鏡市場

〈会員特典〉
メガネ・サングラス・
コンタクトレンズ

店頭価格より **5%OFF**
【店舗職域管理コード: 201】



市眼鏡
MOKUJAN

会員証提示 会員証クーポン

コンタクトの
アイシティ

〈会員特典〉
店頭価格 (税抜) より
10%OFF



ファッション

会員証提示 会員証クーポン

28
店舗

ワコールから生まれた下着屋さん。
une nana cool (ウンナナクール)

〈会員特典〉
全商品【セール品対象外】
20%OFF

une
nana
cool

店舗

AOKI

485 店舗

〈会員特典〉
商品総額より**10%OFF**

店舗

コナカ

168 店舗

〈会員特典〉
お買上金額の**10%OFF**
※他の企業・団体のご優待割引との併用不可。

ギフト

コード ベネボ使える

EdyギフトID



〈会員特典〉
特別価格

※「楽天Edy (ラクテンエディ)」は、楽天グループのプライベート型電子マネーサービスです。
※「EdyギフトID」は、楽天Edy株式会社との発行許諾契約により、株式会社NTTカードソリューションが発行する電子マネーギフトサービスです。

コード ベネボ使える

QUOカードPay



クオ・カード ペイ

〈会員特典〉
QUOカードPay 10,000円分
10,660円 → **9,650円** ほか

会員専用サイト ベネボ使える

こども商品券 (会員様限定特典)



〈会員特典〉
1,000円券3枚
3,000円 → **2,940円** ほか

「グルメギフト券」

毎日のお食事シーンで活躍するグルメギフト券。ご家族や同僚、ご友人と楽しい時間をお過ごしください。

全国2,500店舗以上のすかいらーく各店舗(一部店舗を除く)にてご利用いただけます。

コード ベネボ使える

すかいらーくご優待券(お食事券)

〈会員特典〉
5,000円券 5,000円 → **4,500円**

コード ベネボ使える

モスカード(デジタルギフト券)



〈会員特典〉
モスカード1,000円分
1,000円 → **950円**



会員専用サイト ベネボ貯まる

花キューピット公式サイト

お届け先の近くの加盟花店が直接お花をお届けする日本最大のお花屋さんのネットワーク



〈会員特典〉
購入金額の**2%分のベネボプレゼント**

会員専用サイト

カタログギフト専門サイト『FACLA』

旅行・グルメからブランドまで、大人気商品を取揃えたカタログギフトサイト。



〈会員特典〉
サイト掲載のカタログギフト約300コース
20%~45%OFF

●掲載内容は2026年2月現在のものです。●サービス内容は予告なく変更となる可能性があります。最新の情報は会員専用サイトにてご確認ください。●価格表記については、消費税を含んだものです。●原則、他キャンペーンや割引との併用はできません。●掲載画像はイメージです。●選別先やベネボ付与率は変動します。

ベネステ 定期開催イベント!!

●各企画に掲載の商品や限定価格は過去販売一例となります。
●開催月・開催期間は予告なく変更または開催休止となる場合があります。

毎月1日~7日 約13万人が開覧!(※1)



月に1度の
大抽選会

人気レジャー施設のチケットや宿泊施設の宿泊券、家電など、抽選で限定価格や無料で手に入れることができる企画。お目当ての賞品をGetできるかドキドキ!ワクワク!

【過去実施例】



20名様

ビックカメラギフトカード10,000円分
参考価格10,000円 → 500円

(※1)2026年1月実施時の実績から算出

ベネ通販 毎日18時~

カフェ



ベネ通販
今夜の
タイムセール

毎日18時スタート!

個数限定・期間限定の早いもの勝ち! お得な商品が毎日登場します。

【過去実施例】



COWAY 空気清浄機
AIRMEGA 400
ホワイト



金賞健康米
北海道産ゆめぴりか10kg



富士フィルム
メタバリアプレミアムEX

ベネ通販 毎月第2火曜日!

カフェ



訳あり特集
OUTLET SALE

会員様限定の特別価格でご紹介!
毎月第2火曜日、商品更新!

訳ありだけのお得なサービスメニューや商品を集めました!

【過去実施例】



パーフェクトワン
ホワイトニングジェル



鱈いくら醤油漬け

オリジナル企画（慶事お祝い）

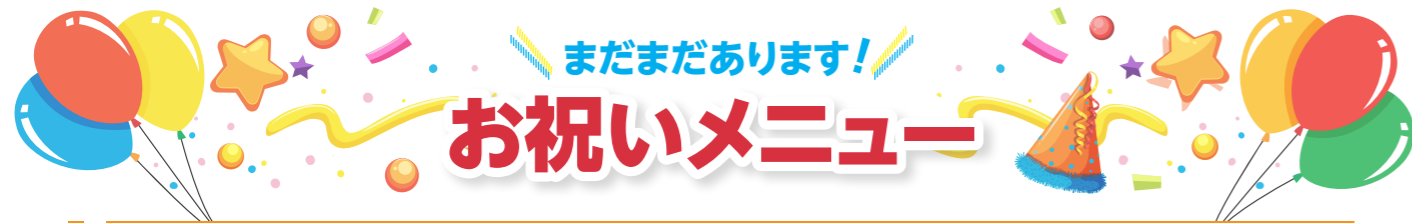

スキルアップお祝い

新生活応援お祝い 〈贈呈対象〉会員様ご本人および二親等内のご親族で環境の変化がある方

いつも半値でおかいもの『HANNE (はんね)』4%OFFクーポン

提供企業：株式会社ファーストクラス **全員** **メール**

昇進お祝い 〈贈呈対象〉会員様ご本人で役職・職制にて昇進をされた方

AOKI メンズ商品 (税込2,189円以上) 20%OFF+更に10%OFF

提供企業：株式会社AOKI **全員** **来店** **クーポン**

レディース商品 (税込3,289円以上) 20%OFF+更に10%OFF

提供企業：株式会社AOKI **全員** **来店** **クーポン**

●他のクーポン券およびセットセールとの併用不可 ●他の総額割引との併用不可 ●一部ブランド・商品カタログの制服ユニフォーム・補正代・宅配代は対象外

TOEIC®受験チャレンジお祝い 〈贈呈対象〉会員様ご本人でTOEIC®を受験される予定の方

月刊『CNN ENGLISH EXPRESS』見本誌 (バックナンバー)

提供企業：株式会社朝日出版社 **全員**

ライフイベントお祝い

住宅購入お祝い 〈贈呈対象〉会員様ご本人で住宅をご購入された方

人気商品の中から選んだおまかせ一品

提供企業：「生協の宅配」おうちCO-OP **地域限定**

定年退職お祝い 〈贈呈対象〉会員様ご本人で定年退職を迎える方

narp club (ナープクラブ) 1年間無料

提供企業：株式会社ベネフィット・ワン **全員**

初めてのわんちゃんお迎えお祝い 〈贈呈対象〉会員様ご本人で初めて犬を飼いはじめた方
〈証明書類〉パピー証明書 (誕生日が分かるもの) ※サービス提供企業の申込専用ページより必要事項をご記入ください。

幼犬用パピーカラー

提供企業：有限会社フリーステッチ **全員**

金婚式お祝い 〈贈呈対象〉会員様ご本人もしくはご両親で金婚式 (結婚50周年) を迎えられた方
〈証明書類〉入籍日を証明するもののコピー

ささやかなお祝い品

提供企業：株式会社ハーモニック **全員**

新卒入社3年目お祝い 〈贈呈対象〉会員様ご本人で新卒入社から入社3年目を迎えられた方

乗馬クラブクレイン 乗馬試乗会チケット

提供企業：株式会社 乗馬クラブクレイン **全員** **地域限定**

出会い・結婚お祝い

婚約お祝い 〈贈呈対象〉会員ご本人で婚約が決定し、婚約指輪もしくは結婚指輪をこれから購入予定の方

3,000円相当分のドレスチケット

提供企業：ミスサプリナ表参道 **全員** **来店** **クーポン** **地域限定**

ペアランチ券

提供企業：横浜ベイシェラトン ホテル&タワーズ **全員** **来店** **クーポン** **地域限定**

●婚約のご相談、挙式披露宴会場のご見学にお越しいただいた際にプレゼント。
●プレゼントしたランチチケットは、ご相談にお越しいただいた当日ではなく、後日ご利用いただけます。

いつも半値でおかいもの『HANNE (はんね)』4%OFFクーポン

提供企業：株式会社ファーストクラス **全員** **メール**

結婚お祝い 〈贈呈対象〉会員様ご本人で入籍された方

カタログギフト専門サイト『FACLA』カタログギフト7%OFFクーポン

提供企業：株式会社ファーストクラス **全員** **メール**

結婚1周年お祝い 〈贈呈対象〉会員様ご本人で1年前にご入籍をされた方

ご夫婦の無料撮影券 (1ポーズ、キャビネサイズ・台紙付)

提供企業：フォトスタジオプリンセス **全員** **地域限定**

おめでたお祝い・出産お祝い

おめでたお祝い 〈贈呈対象〉会員様ご本人もしくはその配偶者をご懐妊し、出産予定日の前日までにご申請いただいた方

コンビニ公式ブランドストアで使えるクーポン4,300円分

提供企業：コンビニ株式会社 **全員** **クーポン**

新人ママにおくる子育てガイドブック「mamブック」(ダウンロード版)

提供企業：一般社団法人遺伝子検査協会 **全員** **メール**

出産お祝い 〈贈呈対象〉会員様ご本人もしくはその配偶者をご出産された方。●出産から1年以内にご申請ください。
(例：2026/7/1ご出産の方は2027/6/30まで申請可能)

カタログギフト専門サイト『FACLA』カタログギフト7%OFFクーポン

提供企業：株式会社ファーストクラス **全員** **メール**

いつも半値でおかいもの『HANNE (はんね)』4%OFFクーポン

提供企業：株式会社ファーストクラス **全員** **メール**

新人ママにおくる子育てガイドブック

提供企業：一般社団法人遺伝子検査協会 **全員**

mamブック「赤ちゃんが産まれたら始めるママ習慣」(ダウンロード版)

ベネッセ お子様専用のデザイン3種×文字タイプから選べる「おなまえシール」

提供企業：株式会社ベネッセコーポレーション **全員**

おめでた・出産お祝い(写真撮影) 〈贈呈対象〉会員様ご本人もしくはその配偶者をご懐妊し、生後4か月(5か月未満)までにご申請いただいた方

スタジオアリス ご出産お祝い記念写真撮影

提供企業：株式会社スタジオアリス **全員**

撮影料無料+オリジナルアルバム(ページ数)1点+四切サイズ写真1枚プレゼント

スタジオマリオ 無料撮影券

提供企業：株式会社カメラのキタムラ **全員**

(マタニティ・お宮参り・百日祝い撮影)+四切サイズ写真1枚 プレゼント

育休復帰お祝い 〈贈呈対象〉会員様ご本人もしくはその配偶者が、育休を取得している方

ベビーシッター共通クーポン

クーポン **地域限定**

●対象のベビーシッターサービスが初回1時間無料になるクーポンです。 ●クーポン利用対象施設は、会員専用サイトをご覧ください。

子どもお祝い

ハーフバースディお祝い 〈贈呈対象〉会員様ご本人のお子様、お孫様が6か月のハーフバースディを迎える方、おうちCO-OP新規お申込みの方

人気商品の中から選んだおまかせ1品

提供企業：「生協の宅配」おうちCO-OP **地域限定**

誕生日お祝い(1歳のお子様限定) 〈贈呈対象〉会員様ご本人のお子様、お孫様が1歳の誕生日を迎える方、おうちCO-OP新規お申込みの方

人気商品の中から選んだおまかせ1品

提供企業：「生協の宅配」おうちCO-OP **地域限定**

小学校入学お祝い 〈贈呈対象〉会員様ご本人のお子様、お孫様が小学校に入学される方、おうちCO-OP新規お申込みの方

人気商品の中から選んだおまかせ1品

提供企業：「生協の宅配」おうちCO-OP **地域限定**

全員 申請された方全員に贈呈。

来店 来店された方のみ贈呈。

クーポン 会員専用サイトからクーポンをダウンロードの上ご利用ください。(申請は不要)

地域限定 対象となる地域が限定されます。

メール メールアドレスにお祝い品をお届けします。

●掲載内容は2026年2月現在のものです。●サービス内容は予告なく変更となる可能性があります。最新の情報は会員専用サイトにてご確認ください。●価格表記については、消費税を含んだものです。●原則、他キャンペーンや割引との併用はできません。●掲載画像はイメージです。●アイコン詳細は右記をご確認ください。●各サービスにおいて、贈呈条件で申請期間を指定している場合があります。●すべてのお祝い品に関して、商品が予告なく変更となる可能性があります。●お届けの時期は商品によって異なります。●証明書類の記載のないものは証明書不要です。

インターネットで申込み

会員専用サイト

国内
ベネポ貯まる ベネポ使える カフェ

Beneオリジナル

Beneオリジナル

〈会員特典〉
最大6%分のベネポプレゼント

国内
ベネポ貯まる ベネポ使える カフェ

ベネ楽天トラベル

Bene Rakuten Travel

〈会員特典〉
5%分のベネポプレゼント

外部予約サイト(会員専用サイト経由)

国内 海外
ベネポ貯まる カフェ

エクスぺディア
宿泊予約

Expedia

〈会員特典〉
8%分の
ベネポプレゼント

国内 海外
ベネポ貯まる

Hotels.com
(ホテルズドットコム)

Hotels.com

〈会員特典〉
6%分の
ベネポプレゼント

国内 海外
アゴダ

agoda

ホテル格安予約はアゴダ

〈会員特典〉
通常料金より 5%OFF

外部予約サイト(会員専用サイト経由)

国内 海外
ベネポ貯まる ベネポ使える

カフェ
JAL国内
ダイナミック
パッケージ



〈会員特典〉
1%分の
ベネポプレゼント

国内
ベネポ貯まる ベネポ使える

カフェ
楽天トラベル
ダイナミックパッケージ
【楽パック】

Rakuten Travel

〈会員特典〉
1%分の
ベネポプレゼント

国内
ベネポ貯まる ベネポ使える

カフェ
ANAトラベラーズ
国内ダイナミック
パッケージ

**ANA Traveler's
ダイナミック
パッケージ**

〈会員特典〉
2%分の
ベネポプレゼント

国内 海外
ベネポ貯まる

JTB
【Web申込み専用プラン】



〈会員特典〉
3%分の
ベネポプレゼント

海外
HIS海外ツアー【Web申込】

HIS

「心躍る」を解き放つ

〈会員特典〉
50,000円以上の基本旅行代金
お1人様あたり 2%OFF

国内
ベネポ貯まる

近畿日本ツーリスト
国内旅行【WEB申込】

**Knt 近畿日本
ツーリスト**

〈会員特典〉
3%分の
ベネポプレゼント

外部予約サイト(会員専用サイト経由)

国内
ベネポ貯まる

高速バスドットコム

〈会員特典〉
3%分の
ベネポプレゼント



高速バスドットコムはここが楽しい!

高速バスドットコム

電話で申込み

宿泊施設のみ

国内
ベネポ貯まる ベネポ使える カフェ

Beneオリジナル

Beneオリジナル
〈会員特典〉

最大6%分のベネポプレゼント

お電話でのお申込みは
TEL.0800-9192-919へ

ツアー

国内 はとバス

〈会員特典〉通常料金より5%OFF



国内 東海汽船

〈会員特典〉10%OFF



店舗窓口で申込み

国内 海外

カフェ

近畿日本ツーリスト

**Knt 近畿日本
ツーリスト**

〈会員特典〉

1%分のベネポプレゼント

国内 海外

カフェ

JTB

JTB

感動のそばに、いつも。

〈会員特典〉

詳しくは、P.73をご覧ください。

※店舗窓口での特典・ポイントのご利用にはWeb会員登録の提示が必須になります。

会員専用サイト「トラベル」の使い方

- ①ベネオリジナル・ベネ楽天・おもてなしの宿はこちら
- ②パッケージツアー・旅行代理店その他様々な旅行の予約はこちら
- ③国内・海外予約サイトはこちら



例) ベネ楽天で予約する方法

簡単3ステップ



エリア、日付、人数等を選択、ベネ楽天をチェックして検索



ホテル一覧からホテルを選択



プランを選択して予約

こんなサービスもあります!

会員証提示 会員証クーポン

ANAグループの空港ショップ
ANAFESTA

〈会員特典〉
1,000円以上のお買い上げで
お会計3%OFF

ANA FESTA



会員専用サイト

JTB商事
海外おみやげ宅配
サービス

〈会員特典〉
掲載価格から **15%OFF**



会員専用サイト

現地ツアー・アクティビティ
VELTRA (ベルトラ)

現地ツアー・アクティビティ

VELTRA

〈会員特典〉
日本・韓国・タイ・その他の商品 **5%OFF**

会員証提示 会員証クーポン 会員専用サイト

外貨両替専門店
トラベレックス



〈会員特典〉
当日のトラベレックス公示レートより
会員専用優遇レートにてご案内

全国のJTBおよびJTB総合提携店・約410拠点がご利用いただけます!



「JTBブランド」の国内・海外ツアーが「JTB店舗」・「JTB総合提携店」でご予約、お買い求めいただけます!
さらにカフェテリアポイント、リフレッシュポイント(周年ポイント)の利用も可能です。

※ポイントのご利用は、宿泊を伴う旅行商品のみが対象です。ウェディングプラン、日帰りツアー、オプションツアーおよび交通費等はポイントのご利用対象外となります。

特典内容

- *国内ツアーの対象旅行代金の**3%分のベネポプレゼント**
- *国内クルーズの対象旅行代金の**3%分のベネポプレゼント**
- *海外ツアーの対象旅行代金**5%OFF**
- *海外クルーズ対象旅行代金**3%OFF**



店舗イメージ

※JTBホームページに掲載されているJTB店舗、JTB総合提携店をご利用いただけます。
※上記特典は現金、JTB旅行券(JTBトラベルギフト含む)、JTB旅カード、JTBたびたびバンクでのお支払いが条件となります。
※他社クレジットカード(JTB旅カード以外)でのお支払いの場合は以下の特典となります。
・国内ツアー:対象旅行代金の1%のベネポをプレゼント ・国内クルーズ:対象旅行代金の1%のベネポをプレゼント
・海外ツアー:対象旅行代金の3%OFF ・海外クルーズ:対象旅行代金の1%OFF

店舗名	最寄り駅	郵便番号	所在地	電話番号
JTB (一部) ※ JTB ホームページに掲載されている JTB 店舗、JTB 総合提携店をご利用いただけます。				
JTB そごう横浜店	横浜駅	〒 220-8510	横浜市西区高島 2-18-1 そごう横浜店 8F	045-465-2970
JTB ららぽーと横浜店	鴨居駅	〒 224-0053	横浜市都筑区池辺町 4035-1 ららぽーと横浜 3 階	045-523-4976
JTB ノースポート・モール店	センター北駅	〒 224-0003	横浜市都筑区中川中央 1-25-1 ノースポート・モール 2F	045-914-6730
JTB 上大岡駅前店	上大岡駅	〒 233-0002	横浜市港南区上大岡西 1-13-8 大樹生命上大岡ビル 1 階	045-523-4974
JTB 戸塚店	戸塚駅	〒 244-0003	横浜市戸塚区戸塚町 16-5 ARK ビル 2 階	045-523-4983
JTB ラゾーナ川崎店	川崎駅	〒 212-8576	川崎市幸区堀川町 72-1 ラゾーナ川崎プラザ 4 階	044-330-3176
JTB 大和鶴間 イトーヨーカドー店	鶴間駅	〒 242-0001	大和市下鶴間 1-3-1 イトーヨーカドー大和鶴間店 2 階	046-203-5069
JTB 湘南藤沢店	藤沢駅	〒 251-0055	藤沢市南藤沢 21-7 平野ビル 2 階	0466-54-6702
JTB ウェディングプラザ 横浜 (JTB そごう横浜店内)	横浜駅	〒 220-8510	横浜市西区高島 2-18-1 そごう横浜店 8F	045-465-2971

神奈川県内店舗一覧

店舗名	最寄り駅	郵便番号	所在地	電話番号
クラブツーリズム				
ヨドバシ横浜店	横浜駅	〒 220-0004	横浜市西区北幸 1-2-7 ヨドバシ横浜ビル 8 階	045-317-4301
ラゾーナ川崎店	川崎駅	〒 212-8576	川崎市幸区堀川町 72-1 ラゾーナ川崎プラザ 4 階	044-522-8600
近畿日本ツーリスト特約店				
三洋旅行 溝の口営業所	武蔵溝ノ口駅	〒 213-0001	川崎市高津区溝口 1-3-1 ノクティプラザ (1) 5 階	044-281-0077

※料金は客室の稼働状況により変動する場合があります。※入湯税、宿泊税、暖房費等が別途かかる場合があります。
●掲載内容は2026年2月現在のものです。●サービス内容は予告なく変更となる可能性があります。最新の情報は会員専用サイトにてご確認ください。●価格表記については、消費税を含んだものです。
●原則、他キャンペーンや割引との併用はできません。●掲載画像はイメージです。

北海道 / 札幌

ベネポ貯まる ベネポ使える カフェ

札幌グランドホテル

2名1室(おひとり様1泊朝食)

特典一例

8,200円~22,400円

「札幌駅前通地下歩行空間」にて札幌駅まで地下直結!

福島 / 磐梯

ベネポ貯まる ベネポ使える カフェ

裏磐梯レイクリゾート 本館 五色の森

2~5名1室(おひとり様1泊2食)

特典一例

11,800円~23,800円

国立公園内、日本有数の景勝地に立地する高原リゾートホテル

東京 / 新宿

ベネポ貯まる ベネポ使える カフェ

ヒルトン東京

2~3名1室(おひとり様1泊素泊まり)

特典一例

17,050円~79,200円

スタイリッシュな客室から息をのむ美しい夜景を満喫できるインターナショナルホテル。

神奈川 / 箱根湯本

ベネポ貯まる ベネポ使える カフェ

天成園

2~3名1室(おひとり様1泊2食)

特典一例

16,500円~25,300円

滝の流れる庭園と大自然に抱かれた屋上天空大露天風呂

静岡 / 下田

ベネポ貯まる ベネポ使える カフェ

ホテル伊豆急

2~5名1室(おひとり様1泊2食)

特典一例

14,520円~21,120円

伊豆白浜海岸の目の前に位置し、ロビー・客室から、雄大な海が眺められる温泉リゾートホテル。

長野 / 軽井沢

ベネポ貯まる ベネポ使える カフェ

軽井沢プリンスホテル ウェスト

3名1室(おひとり様1泊朝食)

特典一例

8,535円~31,362円

リゾートならではの宿泊とゴルフやスキー、ショッピングなど、それぞれのお客様のご利用目的に合わせて快適にご滞在いただけます。

石川 / 金沢

ベネポ貯まる ベネポ使える カフェ

ダイワロイネットホテル金沢 MIYABI

2名1室(おひとり様1泊素泊り)

特典一例

6,350円~29,000円

金沢の文化や伝統を巧みに取り入れたインテリアデザイン、加賀友禅をモチーフにした浴場など。

京都

ベネポ貯まる ベネポ使える カフェ

三井ガーデンホテル 京都新町 別邸

2~3名1室(おひとり様1泊素泊り)

特典一例

13,150円~24,850円

~京の華を今もこれからも~ 千年の都、京都にあっても特別な場所がある。

大阪 / 大阪市

ベネポ貯まる ベネポ使える カフェ

ザパークフロント ホテルアットユニバーサル・スタジオ・ジャパン

2~4名1室(おひとり様1泊素泊り)

特典一例

8,250円~42,900円

パークまで徒歩1分。パークの目の前の特等席。「世界最高の感動と興奮」に一番近いオフィシャルホテル

沖縄 / 名護

ベネポ貯まる ベネポ使える カフェ

ザ・ブセナテラス

【デラックスエレガントオーシャンフロント】
2名1室(おひとり様1泊朝食)

特典一例

28,600円~85,200円

青く輝く東シナ海、亜熱帯の緑、色鮮やかな花々に囲まれた南国の楽園リゾート。

ベネフィット・ステーション直営

おもてなしの宿

おもてなしの宿は絶景を楽しみたい、
温泉で癒されたい、リフレッシュしたいなど、
さまざまなご要望にお応えできる個性豊かなラインアップです。

ご好評につき今年度も特別な特典をご用意しました

特典① 特定団体様専用プランで**500円割引**

特典② 割引券持参で**1,000円割引**

特典③ 1泊2食プランでご宿泊の場合、割引券持参で中学生以上の大人おひとり様につき**お飲み物1本無料**で提供

割引券はP.76下部にあります。

カフェ 湯けむりと寛ぎの宿 ~緑深い箱根の露天で、思う存分温泉に戯れる~

ベネフィット・ステーション箱根宮城野(神奈川県)

無色透明な湯から自然の滋養が体に染み入るのを感じる一時、また食膳を飾る山海の恵みを味わう一時。大自然に体が癒される幸せな時間を過ごしてみたいか。

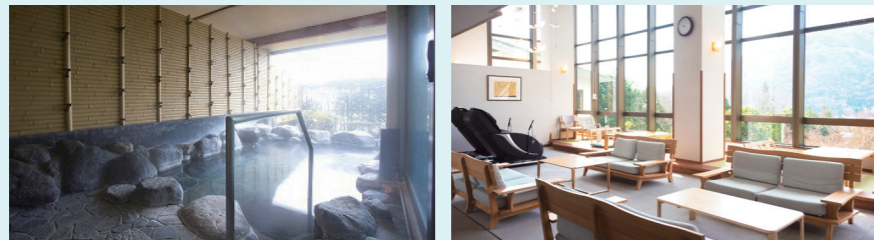

箱根の良質な温泉を温める露天風呂

開放的なラウンジ

周辺観光スポット

箱根小涌園ユネッサン

他にも 箱根園/箱根ガラスの森美術館/芦ノ湖/箱根ロープウェイ など



「おもてなしの宿」共通インフォメーション

予約受付期間 3か月前~前日
※お食事付のプランについては、宿泊日の3日前。
【特定日の予約部数について】
1会員IDにつき最大4部屋までの受け付けとなります。

予約可能人数 1名1室のご利用は平日・休日のみとなり、2,200円UPとなります。幼児の添寝(寝具・食事なし)はおとな1名様につきお1人まで可能です。
<箱根宮城野>和洋室・和室2間
平日・休日:2名1室2,200円UP
休前日・特定日:2名1室2,750円UP、3名1室2,200円UP
<葉山>和室・洋室
休前日・特定日:2名1室2,200円UP

チェックイン/アウト 15:00/10:00

キャンセル規定 3日前~前日:料金の20%、当日:料金の50%、当日(無連絡):料金の100%
※15名以上の団体およびプランにより規定が異なります。
特定日のキャンセル規定
10日前~2日前:20%、前日~当日:50%、当日(無連絡):100%
※プランにより規定が異なる場合があります。
※各施設の対象日は会員専用サイトをご確認ください。

アメニティ タオル・バスタオル、ドライヤー、作業衣(おとなのみ)、髭剃り、歯ブラシ

お問い合わせ 料金・空室確認、ご予約、キャンセルは各施設でお受けしておりません。会員専用サイトにてご確認ください。

休館日 各施設の休館日は会員専用サイトをご確認ください。

お子様料金 添寝(寝具・食事なし)は未就学児のみとなり、3歳以上は施設使用料として1,100円/泊をいただきます。

お食事 ●夕食(税込) おとなスタンダード3,150円、おとなグルメ4,800円、小学生スタンダード2,550円、小学生グルメ3,880円、幼児お子様御膳1,670円
●朝食(税込) おとな・小学生940円 幼児600円
●追加料理・特別料理 各施設それぞれ特別にご用意したお料理があります。詳細は会員専用サイトをご覧ください。※ご予約は3日前までに各施設へお申込みください。
●持込み お飲物の持込みには、別途持込料が発生します。

●掲載内容は2026年2月現在のものです。●サービス内容は予告なく変更となる可能性があります。最新の情報は会員専用サイトにてご確認ください。●価格表記については、消費税を含んだものです。●原則、他キャンペーンや割引との併用はできません。●掲載画像はイメージです。

カフェ 海辺のリゾートホテル ~湘南・森戸海岸にある首都圏から至近のマリンリゾート~

ベネフィット・ステーション葉山(神奈川県)

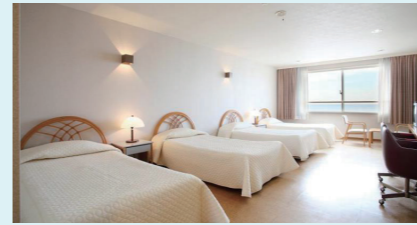

広々とした洋室



新鮮な魚介を使った食事

※2026年9月30日をもって、営業を終了いたします。

周辺観光スポット

津久井浜観光農園

他にも 葉山マリーナ/葉山しおさい公園/神奈川県立現代美術館など



カフェ 志摩ゆったり寛ぎのホテル ~太陽と海と大地、豊かな自然に恵まれた風光明媚な賢島で癒しのひとときを~

ベネフィット・ステーション賢島(三重県)



落ち着いた和室



伊勢志摩の食材を使った食事

周辺観光スポット

鳥羽水族館

他にも 伊勢神宮&おかげ横丁/賢島エスパーニャクルーズ/伊勢志摩スカイライン展望台/志摩スペイン村パルクエスパーニャ など



ご利用方法

- ①会員専用サイトへログイン後、「トラベル」をクリックして
おもてなしの宿 検索
- ②プラン名に【特定団体様専用プラン】と記載のあるプランをお申込み
- ③割引券に必要事項を記入の上、チェックイン時にフロントへ提出



↓ここを切り取るかコピーしてお使いください↓

割引券 宿泊対象期間:2026/4/1 ~ 2027/3/31 ご宿泊まで

中学生以上の大人おひとり様につき

1,000円割引+お飲み物1本付

【特定団体様専用プラン】と記載のないプランは、ダブル特典対象外となります

【注意事項】

- お飲み物は瓶ビール(中) orソフトドリンクのいずれかとなります。
- 小学生以下はダブル特典対象外となります。
- おもてなしの宿スタンプカードとの併用は可能です。

宿泊代表者	所属団体(ご勤務先)	泊数	人数
	横浜市	泊	人

東京ディズニーリゾート® 周辺ホテル

ディズニーの世界を満喫!

運営状況等、詳しくは東京ディズニーリゾート・オフィシャルウェブサイトをご確認ください。

ディズニーホテル(デラックスタイプ)

東京ディズニーランド® ホテル



夢と魔法のつづきを、東京ディズニーランドの真正面に建つホテル。

特典一例
2~4名1室お1人様/素泊り(参考価格)
19,500円~61,900円

※価格変動のため、客室料金は変更される場合がございます。

ディズニーアンバサダー® ホテル



ディズニーキャラクターを感じながら2つのパークにアクセスの良いホテル。

特典一例
2~4名1室お1人様/素泊り(参考価格)
14,550円~58,800円

※価格変動のため、客室料金は変更される場合がございます。

ディズニーホテル(バリュータイプ)

東京ディズニーセレブレーションホテル®



パークの夢や冒険をそのままに手軽なリゾートステイを楽しめるホテル。

特典一例
2~4名1室お1人様/素泊り(参考価格)
6,375円~31,350円

※価格変動のため、客室料金は変更される場合がございます。

東京ディズニーリゾート® オフィシャルホテル

シエラトン・グランデ・トーキョーベイ・ホテル



水と緑と光に囲まれた豊かなリゾートホテル。青くきらめく東京湾が、そして東京ディズニーリゾート®が目の前に広がります。

特典一例
2~4名1室お1人様/素泊り
7,800円~26,000円

※価格変動のため、客室料金は変更される場合がございます。

ヒルトン東京ベイ



パークはすぐ目の前。客室は目的に合わせてお選びいただけます。開放感あふれるビューを眺めながら、お好みのお部屋で心ゆくお過ごしください。

特典一例
2~4名1室お1人様/素泊り
7,500円~57,000円

※価格変動のため、客室料金は変更される場合がございます。

ホテルオークラ東京ベイ



ディズニーリゾートラインの駅から徒歩約3分のオフィシャルホテル。広い客室と総大理石のバスルーム。オークラならではの、やすらぎと癒しの空間をお届けします。

特典一例
2~4名1室お1人様/素泊り
8,712円~39,990円

※価格変動のため、客室料金は変更される場合がございます。

グランドニッコー東京ベイ 舞浜



『グランドニッコー東京ベイ 舞浜』では、「上質な空間の中で、五感を解き放つ心地よさを体感できるホテル」をコンセプトに、格別なひとときを提供いたします。

特典一例
1~3名1室お1人様/素泊り
10,000円~74,000円

※価格変動のため、客室料金は変更される場合がございます。

東京ベイ舞浜ホテルファーストリゾート



おとぎ話のお城の中にあるようなモテテールーム(キャッスルスタイル)、冒険心をより一層掻き立てるモテテールーム(ウエスタンスタイル)などお部屋タイプが豊富です。

特典一例
2~4名1室お1人様/素泊り
6,380円~39,270円

※価格変動のため、客室料金は変更される場合がございます。

舞浜ビューホテルbyHULIC



全室32㎡以上と洗い場付きバスルーム完備で、お子様連れでも快適♪光あふれる開放的なアトリウムがリゾート感を演出し、あなただけの特別なやすらぎと感動をつむぎます。

特典一例
2~4名1室お1人様/素泊り
7,266円~35,406円

※価格変動のため、客室料金は変更される場合がございます。

東京ディズニーリゾート® パートナーホテル

三井ガーデンホテルプラナ東京ベイ



東京ディズニーリゾート®までは、無料シャトルバスにて約15~20分。展望大浴場(宿泊者無料)あり。

特典一例
1~4名1室お1人様/素泊り
7,120円~82,260円

※価格変動のため、客室料金は変更される場合がございます。

オリエンタルホテル 東京ベイ



ご宿泊者様専用のウェルカムラウンジではソフトドリンクやビールなどのアルコール、焼きだてのパンケーキやお菓子などを無料でお楽しみいただけます。

特典一例
2~6名1室お1人様/素泊り
7,700円~33,990円

※価格変動のため、客室料金は変更される場合がございます。

パーク周辺ホテル

ハイアットリージェンシー 東京ベイ



都心からわずか30分!東京ディズニーリゾート®、JR新浦安駅への無料シャトルバスあり。12歳以下のお子様は大人と同様まで添い寝無料。

特典一例
2~4名1室お1人様/素泊り
8,000円~38,500円

※価格変動のため、客室料金は変更される場合がございます。

東京ディズニーリゾート周辺ホテルなど
宿泊施設のお得な情報は会員専用サイトをチェック!

※お1人様の料金となります。
※入浴税・宿泊税等が別途かかる場合がございます。
※料金は変動する可能性があります。最新の料金および情報は会員専用サイトでご確認ください。
※会員専用サイトの「国内宿泊施設当社規定」をご確認の上、お申し込みください。

●掲載内容は2026年2月現在のものです。●サービス内容は予告なく変更となる可能性があります。最新の情報は会員専用サイトでご確認ください。●価格表記については、消費税を含んだものです。●原則、他キャンペーンや割引との併用はできません。●掲載画像はイメージです。

国内宿泊施設当社規定

お申し込み前に必ずご確認ください!

▶【お問い合わせ】(お申し込み)方法

会員専用サイト・スマートフォンサイトのいずれかで、お申し込みください。(一部施設につきましては、お申し込み方法が異なりますので、各掲載ページの【お問い合わせ】(お申し込み)をご確認ください)

注意▶各施設に直接ご予約された場合は会員料金は適用されません(直接申し込むメニューを除く)。また、各施設に直接ご予約された後でカスタマーセンター経由の予約にはお振り替えできませんのでご注意ください。

▶お支払い方法

お支払い方法は、施設・プラン毎に設定されていますが、掲載ページによってはカスタマーセンターへお支払いいただく場合があります。くわしくは会員専用サイトをご覧ください。

▶ご予約について

1回のご旅行に際し、会員料金でのご利用は連続した日程で最長6泊まで、最大19名様までとなります。7泊以上または20名様以上でお申し込みの際はビジター料金となりますのでご了承ください(企業・団体様によってカフェテリアアプランポイントや企業補助金のルールが別途定められている場合は、そのルールに基づいてのご利用となります)。申込内容に関して会員様との合意を確認させていただいた上で、会員様への書面または口頭での契約締結の旨をお知らせしたときに予約成立いたします。また、会員専用サイトでのご予約の場合はオンライン上で成立いたします。予約関連メールの受信をもっての成立ではございません。なお、会員専用サイトにて契約成立をご案内する画面を表示したときにも成立いたします。

注意▶ご予約の際は予約者氏名を施設にてお伝えください。施設によって、ご利用時に「ご予約確認書」が必要な場合はカスタマーセンターからご案内いたします。・会員料金は、施設の都合により予告なく変更される場合がございます。「リクエスト」申込として承った場合でも、ご入力内容をご確認いただくために「国内宿泊お申込み受付内容確認メール」を自動配信にてお送りいたします(この時点ではまだご予約は成立いたしておりません)ご予約の可否につきましては、改めて弊社よりメールをお送りいたしますとともに、ご予約成立をご案内する画面表示にいたしますので、そちらをご確認ください。・未成年者のお申し込みについては、国内手配旅行条件書をご確認ください。・提携施設独自の企画・キャンペーンなどにより、会員料金以外の付帯料金が発生する場合がございます。・会員料金以外に、施設により入湯税、宿泊税、施設使用料(駐車場・暖房費など)を別途現地にてお支払いいただく場合がございます。・当日ご到着が予定時刻より遅れる場合は、必ず宿泊施設へお電話にてお知らせください。場合によってはお食事をお取りいただけず、もしくはご宿泊が取り消されることがございます。・仮押さえの目的で二重・複数の宿泊施設を予約することはご遠慮ください。

▶こども料金について

こども料金の適用は、小学生以下とさせていただきます。(中学生以上はおとなと同額)料金については会員専用サイトまたはカスタマーセンターにてご確認ください。

注意▶施設によっては、年齢制限がある場合がございます。ご予約時にご案内いたします。・こども料金が「お問い合わせください」と表示されている施設についてはご予約時にご案内いたします。・宿泊料金計算の際、お子様をおとなと同様に1名として数えるかどうかは施設により異なります。ご予約時にご案内いたします(ただし、寝具を利用しないお子様は人数として数えません)。また、1室におとなの方が1名でのご利用の際は、同行される小学生以下のお子様も原則おとな料金となります。・お子様の食事の量などは施設により異なります。・未就学の幼児で、食事・寝具を必要とされない場合にも、現地に幼児施設使用料が必要な施設があります。

▶キャンセルについて

キャンセルは、会員専用サイトのマイページから行うことができます。(一部施設、団体予約を除く。)カスタマーセンターでのお電話でも承ることは可能です。

注意▶キャンセルの場合には、キャンセル番号をご案内いたしますので必ずお控えください。また、下記の規定に基づきキャンセル料をお支払いいただくこととなりますのでご了承ください。Bene楽天トラベル、Beneじゃらんのご予約は、会員サイトからキャンセルを行ってください。

▶変更について

原則として、変更についてはキャンセルを行ってから、予約の新規取り直しとなります。

キャンセル料・変更料 当社規定

ご予約のキャンセル・変更(人数・日程など)には原則ご宿泊日を含まない3日前よりキャンセル・変更料がかかります。なお、キャンセル料は宿泊プラン料金に対して発生いたします。施設の指定する指定日宿泊や一部の施設はご宿泊日を含まない3日前以前よりキャンセル料が発生する場合があります。

注意▶キャンセル・変更のご連絡がカスタマーセンター受付時間外(平日21:00以降、土・日・祝日18:00以降)、施設によっては17:00以降または土・日・祝日にある場合、営業日が起算日となる場合がございますのでご了承ください。

●主なパターンは次の2つです。(それ以外のパターンもございます。詳細はご予約時にご案内いたします。)

パターン	キャンセル料	変更料	当社規定
パターン1	ご宿泊日を含まない3日前 →料金の20%	当日 →料金の50%	→当日(無連絡)料金の100%
パターン2	前日 →料金の20%	当日 →料金の80%	→当日(無連絡)料金の100%

●ご宿泊日を含まない3日前とは…

日曜日	月曜日	火曜日	水曜日	木曜日	金曜日	土曜日
1	2	3 3日前	4 2日前	5 前日	6 前日	6 宿泊日当日

注意▶キャンセル料はカスタマーセンターへお支払いいただけます。※Bene楽天トラベルのご予約の場合を除く。・カフェテリアアプランポイント・ベネおよび企業補助金はキャンセル料へは適用できません。・部屋タイプ・食事などを変更する場合にも変更料が発生する場合がございます。・キャンセル規定が当社規定以外の施設は、各キャンセル・変更料発生日を表示しております。くわしくはご予約時にご案内いたします。・変更もしくはキャンセルされる場合はお申し込みのプランが予約できない場合がございます。・団体でご利用の際は通常のキャンセル料・変更料規定と異なる場合がございます。ご予約時にご案内いたします。・ご利用人数の増減に伴い1部屋当たりの人員が変更になった場合、利用される方全員の料金が異なる場合がございます。・同一宿泊施設に連泊ご予約の場合、1日ごとにキャンセル料・変更料が発生する場合がございます。・全国の宿(一部除く)・公共の宿・海外ホテルなど、一部メニューについては上記規定と異なります。ご予約時にご確認ください。・キャンペーン・特別企画などのご予約は上記規定と異なる場合がございます。・減員に対するキャンセル料・変更料などは一部施設を除き現地にてお支払いいただきます。その際も、カスタマーセンターへは必ずご連絡願います。キャンセル料は、カフェテリアアプランポイント・ベネおよび企業補助金適用前の料金から起算いたします。

カスタマーセンター営業時間外の当日チェックイン予定時間以降のご宿泊のキャンセルは下記へご連絡ください。

※翌営業日が起算日となることがあり、再度カスタマーセンターまでご連絡いただく場合もございます。

TEL.03-6626-6309

(受付時間 平日21:00~24:00 土・日・祝日18:00~24:00/年末年始を除く)

規定等

サービスの「お支払い方法」について

サービスのお支払い方法は、「現地でのお支払い」と「カスタマーセンターへのお支払い」の2種類。
さらに、カスタマーセンターへのお支払方法を4通りご用意しています。

- ▶ **現地でのお支払い**
ご利用になる施設やサービス提供企業に
直接料金をお支払いいただく方法です。

- ▶ **カスタマーセンターへのお支払い** ●メニューによってお支払い方法が異なる場合があります。
お申し込みの際にご確認ください。

1 クレジットカードでのお支払い

下記マークの付いたクレジットカードでお支払いいただけます。
※メニューによりましては、ご利用いただけないものもあります。



2 銀行振込み

下記のいずれかの銀行口座にお振り込みください。

三菱 UFJ 銀行	新宿西支店	普通口座	1275946	口座名義 株式会社ベネフィット・ワン (半角表記:カ) ベネフィット・ワン ※口座名義「株式会社ベネフィット・ワン」は、各種金融機関によって、使用文字制限のため、異なる場合があります。 あらかじめご了承ください(なお、詳細につきましては、当該金融機関へお問い合わせいただけますようお願いいたします)。
三井住友銀行	日比谷支店		2188576	
みずほ銀行	大手町営業部		8367372	
PayPay 銀行	本店営業部		0702152	
ゆうちょ銀行	〇一八店		8159626	
静岡銀行	新宿支店		301857	
楽天銀行*	リズム支店(支店番号 209)	7001890		
福島銀行	大宮支店	1059037		

※お振り込み時の名義はカスタマーセンターから発行される受付番号もしくは予約番号+会員様ご本人のフルネームでお振り込みください(受付番号もしくは予約番号とお名前にて入金の確認を行います)。※振込手数料は会員様のご負担にてお願いいたします(振込手数料は、お手続きの銀行やお支払金額によって異なります)。※払込票の送付はありません。※ベネフィット・ステーション通信やメールマガジンなどでご案内するスポット情報では、上記以外の口座を指定させていただく場合があります。※一部のメニューでは、サービス提供企業・施設指定の口座にお振り込みいただくことがあります。※*印はインターネット銀行です。

3 コンビニエンスストアでお支払い(コンビニ決済)

お支払方法選択画面で「コンビニ決済」を選択いただき、お申し込みください。お申込受付内容確認メールに記載のURLをご確認の上、対象コンビニエンスストアにてご利用料金をお支払いください。

ローソン・ミニストップ
セイコーマート
ファミリーマート
デイリーヤマザキ

4 ベネポでのお支払い

ベネポ貯まる のついたメニューをご利用いただくと、ポイントが貯まります。また、**ベネポ貯まる** がついてい
るメニューでご利用いただけます。ご利用になる場合、1ポイント以上、1ポイント単位でご利用
いただけます。

注意▶キャンセル料金にはご利用できません。*ご契約内容によって、ご利用いただけないメニューもあります。ログイン前には、複数コースの料金を表示しておりますので、ご加入のコースの情報は、ログイン後にご確認ください。

ベネフィット・ステーション(個人)会員規約

第1条 目的

株式会社ベネフィット・ワン(以下「当社」という)の運営するベネフィット・ステーション(以下「本会」という)は、福利厚生サービス(健康管理サービス及び教育・研修サービス等を含む。以下同じ)を通じて会員企業・団体の発展とその役員又は構成員のより豊かな生活を実現することを目的とする。

第2条 会員

1. 本会の目的に賛同し法人会員規約及び本規約を承認の上、入会申込みを行い、当社が承認をした企業・団体等を法人会員、また、その役員又は構成員を個人会員と称する。なお、個人会員は、本規約を承認することにより、本会のサービスを利用することができるものとする。
2. 個人会員の会員資格の取得及び喪失は、第8条に定める場合を除き、法人会員が随時当社に届け出ることに由り行う。

第3条 会員サービスの種類・内容

個人会員は、法人会員が本会への入会に関して当社との間で締結する契約に応じて指定されるサービスの提供を受けることができる。本会の個々のサービスの内容、利用価格、利用方法は、当社ホームページ等で指定される。

第4条 会員サービスの対象者の範囲

1. 本会のサービスを受ける者は、原則として個人会員本人、その配偶者(婚姻の届出していないが事実上の婚姻関係にある戸籍上の性別が異なる相手方、及び男女間の婚姻関係と異なる程度の実質を備える戸籍上の性別が異なる相手方を含むものとする。以下同じ)及び各々の二親等以内の親族(以下、「配偶者等」と称する)とする。個人会員は、自己の責任において配偶者等に本会のサービスを利用させ、配偶者等をして本規約の内容を遵守させるものとする。
2. 前項に基づき、配偶者等に本会のサービスを利用させる場合、当該配偶者等による本会のサービスの利用は、個人会員本人による本会のサービスの利用とみなす。
3. 個人会員は、個人会員及び配偶者等以外の第三者に本会のサービスを利用せしめてはならない。
4. 当社は、本会のサービスの一部において、個人会員本人はその配偶者等を利用対象者として当該サービスを利用し、当該利用が、当社の故意又は過失による個人会員ID及びパスワードの漏洩等に基づくものであるときはこの限りではない。
5. 当社は、個人会員ID又はパスワードを用いた第三者の本会のサービス利用等による個人会員の不利益及び損害について、一切の責任を負わない。ただし、当該利用等が、当社の故意又は過失による個人会員ID及びパスワードの漏洩等に基づくものであるときはこの限りではない。

第5条 会員証の発行

当社は、個人会員に対し、原則として会員証(電子媒体に限る。以下同じ)を発行し、個人会員は交付された会員証の提示をもって本会のサービスを利用できるものとする。

第6条 個人会員ID・パスワード

1. 個人会員は、個人会員ID及びパスワード(これらは、当社が発行する電子媒体の会員証を含むものとする。以下同じ)を第三者に譲渡又は貸与してはならず、個人会員ID及びパスワードは、開示・漏洩等により本会のサービスが利用できなくなる場合、個人会員が第4条に基づき、配偶者等に本会のサービスを利用させるために貸与する場合はこの限りではない。
2. 個人会員ID及びパスワードが当社所定の方法により入力され、本会のサービスが利用された場合には、当社は、当該利用を当該個人会員による本会のサービス利用とみなすことができるものとする。ただし、当該利用が、当社の故意又は過失による個人会員ID及びパスワードの漏洩等に基づくものであるときはこの限りではない。
3. 当社は、個人会員ID又はパスワードを用いた第三者の本会のサービス利用等による個人会員の不利益及び損害について、一切の責任を負わない。ただし、当該利用等が、当社の故意又は過失による個人会員ID及びパスワードの漏洩等に基づくものであるときはこの限りではない。

第7条 遵守事項

1. 個人会員は、次の事項を遵守しなければならない。
(1)登録事項に変更が生じた場合、速やかに自己が所属する法人会員を通じて当社に届出を行うものとする。
(2)本会の提供するサービス(本会のサービスをその要素とするサービスを含む)を、直接的であると同接的であると問わず、第三者から利益を得る目的で使用してはならない。
(3)料金を支払う規定のある本会のサービスについては、所定の料金を支払わなければならない。
(4)本会のサービスの利用に際してはその施設等の利用規約に従うものとする。
2. 個人会員は、本会のサービスの利用に際してはその施設等に対して故意又は過失により損害を与えたときは、その損害を賠償するものとする。

第8条 会員資格の喪失

1. 個人会員は、法人会員が退会又はその他の事由により会員資格を喪失した場合には、法人会員の会員資格喪失日付で、会員資格を喪失するものとする。
2. 当社は、次のいずれかの場合には、催告を行うことなく個人会員の会員資格を喪失させることができる。この場合、個人会員は当該個人会員の会員資格の喪失を通知した日付で会員資格を喪失するものとする。
(1)個人会員が規約に定める事項又はその他の規約・特約等に違反したとき
(2)個人会員が不適切なサービス利用その他の行為により本会の正常な運営を妨げ若しくは信用を損つけ、又はそのおそれがあるとき
(3)個人会員が不適切な目的(第7条第1項第2号に定める目的を含むが、これに限られない)で本会のサービスを利用し、又は利用しようとしたとき、その他個人会員の会員資格を認められることが妥当ではないとき
(4)個人会員が反社会的勢力との関わりが生じたとき
(5)前各号に準ずる事由が生じたとき
3. 前各号に基づいて個人会員が会員資格を喪失した場合は、法人会員と当社とが別途合意した場合を除き、当該個人会員は、会員資格を喪失した日以降、本会のサービス(会員資格喪失日の前に申込みを行ったサービスを含む)を一切受けることができないものとする。
4. 当社は、個人会員に対し、個人会員が会員資格を喪失し、法人会員のサービスを利用できないことをもって個人会員に生じた損害について一切の責任を負わない。

第9条 個人情報の取扱い

1. 当社は、会員登録に際して法人会員又は個人会員より届けられた「個人情報の保護に関する法律」(平成15年5月30日法律第57号)(以下「個人情報保護法」という)第24条第1項に定める個人情報(以下「個人情報」という)並びに本会のサービスを利用する際に個人会員又は他の利用者(配偶者等並びに個人会員及び配偶者等の同伴者をいう。以下同じ)また、個人会員とあわせて、以下「個人会員等」と称する)より提供した個人情報、当社が別に定める「個人情報保護方針」等に従い、適切に管理するものとする。なお、個人会員は、他の利用者による本会のサービスを利用せしめられたり、本条及び第11条の内容を承認するものとする。
2. 当社は、個人会員等が個人情報を当社に提供し、本人の事前の承諾なく第三者に提供又は開示しないものとする。ただし、次の各場合には、本人の事前の同意なく当社は、第三者に対して個人情報を提供又は開示できるものとする。
(1)法令に基づく場合
(2)人の生命、身体又は財産の保護のために必要がある場合であって、本人の同意を得ることが困難であるとき
(3)公益の増進の向上又は児童の健全な育成の推進のために特に必要がある場合であって、本人の同意を得ることが困難であるとき
(4)国の機関若しくは地方公共団体又はその委託を受けた者が法令の定める事務を遂行することに対して協力する必要がある場合であって、本人の同意を得ることにより当該事務の遂行に支障を及ぼすおそれがあるとき
(5)個人情報保護法及びその他関係法規に違反しない方法で提供する場合

(6)当社と業務提携を行っている前泊施設等のサービス提供企業及び本会に係る事務等において当社と提携する企業(以下、サービス提供企業を含めて「提携事業者」と称する)に対して、個人会員等が本会のサービスを利用するために必要な範囲内で提供する場合

1. 当社は、個人情報を次の目的に限定して利用するものとする。
(1)当社が法人会員及び個人会員等に本会のサービスを提供するため
(2)個人会員に対する当社のサービスの案内
(3)会員情報の管理
(4)その他本会のサービス提供に必要な業務
2. 第2項の規定にかかわらず、当社は、前項の利用目的の達成に必要な範囲内において、個人情報の取扱いを第三者に委託する場合があります。
3. 第2項の規定にかかわらず、当社は、個人会員等にかかる個人情報について、福利厚生サービスの委託元である法人会員と共有する場合があります。
4. 法人会員の退会、個人会員の退職等により個人会員が会員資格を失った場合、その個人情報については、当社は、原則として、提供するサービスの内容に応じて法人会員との契約又は協議により消去又は廃棄する。ただし、法令等諸規則に基づき当社が継続して保有する必要がある情報についてはこの限りではない。

第10条 サービス内容の変更及び本規約の改定

1. 当社は、提携事業者との提携条件の変更や提携解消等により、個人会員への事前の告知を行うことなく、サービス内容を変更(サービスの終了を含む)することができる。
2. 前項のサービス内容の変更を行う場合、個人会員に対して、可能な限り事前に、又は事前が困難である場合には事後速やかに、インターネット上の掲示、メール又はファックスによる通知のいずれかの方法で、これを告知又は周知するものとする。
3. 当社は、本会の健全な運営を図るため、又は法令の改正等により、当社が必要と判断した場合には、本規約を改定(変更及び廃止を含む)することができる。
4. 前項の改定を行う場合、本規約を改定する旨及び改定後の内容並びにその効力発生時期について、個人会員に対して事前にウェブ上により告知又は周知するものとし、当該改定は、告知等に定める日より適用されるものとする。

第11条 免責

1. 当社は次の場合、何らの法的責任を負わない。ただし、当社は、(2)の場合には、可能な範囲で、個人会員等と提携事業者との間の紛争の解決に努めるものとする。
(1)不可抗力により、又はその他当社の故意若しくは過失によらずに個人会員が予め承知しているものとして、第8条及び第12条の事由によりサービスを利用できない場合は、当社の責に帰すべき事由がある場合に該当しないものとする。サービス提供が中断又は停止した場合、法人会員又は個人会員等が本会に送信したメッセージ若しくは情報が消失等した場合、及びその他のサービスの利用に際して法人会員又は個人会員が損害を被った場合
(2)個々のサービスの利用において個人会員等と提携事業者との間で紛争が発生した場合
2. 提携事業者が提供するサービス又は情報は、個人会員等が損害又は被害を被った場合には、当該個人会員等は、当該損害又は被害が当社の故意又は過失に基づく場合を除き、当社に対して何らの請求も行えないものとする。
3. 当社が本会のサービスに関し個人会員等に対して法的責任を負うべき場合において、当社が負うべき責任は、当社に故意又は重大な過失がある場合を除き、個人会員等に現実に発生した直接かつ通常
の損害に限り、予見可能性の有無を問わず特別の事情が生じた損害や無失利益を含むものとする。

第12条 サービスの中断・停止等

当社は次の場合、個人会員への事前の通知を行うことなく、サービスの全部又は一部を中断又は停止等の必要な措置を採ることができるものとする。
(1)本会のサービスのハード、ソフト又は通信機器設備等に関するメンテナンスや修理を定期的又は緊急に行う場合
(2)アクセス過多等の予期せぬ要因でシステムに負荷が集中した場合
(3)個人会員のセキュリティを確保する必要が生じた場合
(4)火災、停電、その他不可抗力の事故等によりサービスの提供が困難な場合
(5)前各号に準ずる事由が生じた場合

第13条 準拠法及び管轄裁判所

本規約に関する準拠法は、日本法とする。個人会員と当社との間で紛争が生じたときは、東京地方裁判所を第一審の専属的合意管轄裁判所とする。

第14条 言語

本規約は、日本語を正本として作成され、日本語の正本が、他の言語へのいかなる翻訳にもかかわらず、優越するものとする。

第15条 存続条項

本規約に基づくサービスの終了後も、第6条(個人会員ID・パスワード)第3項、第9条(個人情報の取扱い)第6項、第11条(免責)、第13条(準拠法及び管轄裁判所)及び本条の規定は、なおその効力を有するものとする。

付 則

【CRMサービスとして本会のサービスを提供する場合の特約
企業・団体等が、本会のサービスを顧客満足度向上支援サービス(本付則において「CRMサービス」という)として、サービス利用料を自ら負担した上で、自らの取引先である顧客に対して提供する場合は、次の規定に従うものとする。

1. 本規約第1条中の「福利厚生サービス(健康管理サービス及び教育・研修サービス等を含む。以下同じ)」を「CRMサービス」、「その役員又は構成員」を「その顧客」とそれぞれ読み替える。
2. 本規約第2条第1項を、次のとおり全面的に読み替える。
「1. 本会の目的に賛同し本規約を承認の上、当社との間で業務提携契約等の契約(以下「基本契約」という)を締結した企業・団体等を法人会員、また、法人会員が本会のサービスを利用する者として指定した法人会員の顧客を個人会員と称する。
なお、個人会員は、本規約を承認することにより、本会のサービスを利用することができるものとする。」
3. 本規約第3条を、次のとおり全面的に読み替える。
「1. 個人会員は、法人会員が当社との間で締結する基本契約に応じて指定されるサービスの提供を受けることができる。本会の個々のサービスの内容、利用価格、利用方法は、当社ホームページ等で指定される。
2. 本会の呼称については、法人会員と当社との合意により、変更することができるものとする。」
4. 本規約第7条第1項第1号中の「自己が所属する法人会員」を「自己に本会のサービスを提供する法人会員」と読み替える。
5. 本規約第8条第1項を、次のとおり全面的に読み替える。
「1. 個人会員は、法人会員と当社との間の基本契約が期間満了又は解除等により終了した場合は、法人会員と当社との間で特約がある場合を除き、当該基本契約の終了日付で、会員資格を喪失するものとする。」
6. 本規約第9条第5項中の「福利厚生サービスの委託元である法人会員」を「CRMサービスの提供元である法人会員」と読み替える。
7. 本規約第9条第6項を、次のとおり全面的に読み替える。
「6. 法人会員と当社との間の基本契約の終了、又は法人会員による第2条第2項に基づく個人会員の会員資格の資格喪失の届出等により個人会員が会員資格を失った場合、その個人情報については、当社は、原則として、提供するサービスの内容に応じて法人会員との契約又は協議により消去又は廃棄する。ただし、法令等諸規則に基づき当社が継続して保有する必要がある情報についてはこの限りではない。」

(2023年11月1日改定)

制定日 2002年6月1日 最終改定日 2025年10月22日
株式会社ベネフィット・ワン

当社は、当社の事業領域において、情報の安全管理を厳守することが重要な社会的責任であると認識し、プライバシー保護を企業活動における最優先事項のひとつとして位置づけています。
また、これを確実に実践していくために以下の個人情報保護方針を定め、役員ならびに社員はこの方針に従い、個人情報の適切な取り扱い、管理に努めております。

- (1)本人の同意なく無断で個人情報を取得、利用又は提供しません。利用について本人の同意を得た場合でも、特定された利用目的の達成に必要な範囲内でのみ使用し、また、提供を同意されない限り、第三者に提供することはありません。
- (2)当社の保有する個人情報と安全かつ適正に管理するため、漏洩、滅失、毀損等の防止及び是正を図りID・パスワードの管理、個人情報の保存・管理・廃棄ルールの徹底、ファイアウォールの構築、アクセスログの監視、サーバー室への入室制限、外来者の入室管理などを実施します。
- (3)個人情報の取扱いに関する諸法令及び社内規定を遵守します。個人情報を取扱う業務を遂行するにあたり、「個人情報保護マネジメントシステム」に関する要求事項(JISQ15001)を遵守するとともに、社内規則規定に準拠した行動を実践します。
- (4)本人から、個人情報の開示・訂正・追加・削除、利用又は提供の停止および苦情・相談を受けたときは、誠意をもって適切に対応します。

- (5)個人情報保護マネジメントシステムを構築し、役員、社員及び関係スタッフに周知・徹底するほか、これを定期的に見直し、時代の趨勢に合わせてその改善に努めます。
 - (6)個人情報保護マネジメントシステムの適正な運営を確保するため、定期的な監査を実施します。
- 個人情報保護に関するお問合せは下記にお願いいたします。

【当社】
担当: 株ベネフィット・ワン 個人情報取扱い事務局
E-mail: privacy@benefit-one.co.jp
【所属する認定個人情報保護団体及び連絡先】
一般財団法人 日本情報経済社会推進協会
TEL: 03-5860-7565 / 0120-700-779

※上記の内容には変更が入る場合がございます。最新の情報は会員専用サイトにてご確認ください。

Benefit Station ご利用ガイド