

# ライフサポートプラン・はまっこ補償プラン 保険料引落としのお知らせ

『ライフサポートプラン（団体総合生活補償保険）』

『はまっこ補償プラン（団体長期障害所得補償保険）』



令和8年2月に申込された方・  
すでに契約されている方は、



**令和8年7月13日(月)**  
**保険料が指定口座から引落とされます。**  
**残高の確認をお願いいたします。**

※引落とし手数料として別途90円がかかります。

「ライフサポートプラン・はまっこ補償プラン」の両方に加入されている方は、  
合算して90円です。

※引落とし不能の場合は、8月12日(水)に再度引落としをしますが、2回分の引  
落とし手数料として180円が保険料に加算されます。

※2回目の引落としも不能の場合は、保険始期に遡り、保険契約は取り消しとなり  
ますので、ご注意ください。

★ 加入者証をご希望の方は、e-join から各自印刷をお願いいたします。(次頁参照)  
<https://aioinissaydowa-ej.jp/?p=MjMxMzkzMzAzMQ>

★ はまっこ補償にご加入の方の控除証明書は、10月中旬発送予定です。

《お問合せ先》

ライフサポートプラン・はまっこ補償プラン 専用フリーダイヤル

代理店：ジャパン・アフィニティ・マーケティング（株）

0120-500-326

受付時間：9時～17時（祝日を除く月～金）

つながって、安心。つながって、便利。

# ご契約者さま専用ページ「団体契約のご加入内容」閲覧方法のご案内

## 対象商品

団体総合生活補償保険／所得補償保険／団体長期障害所得補償保険（GLTD）／学生・子ども総合保険

## 1. 団体保険WEBお手続きサイト【e-join!】へのログイン方法

※パソコンの画面イメージです。

- 1 保険始期日以降、募集開始時にご案内済みの「団体保険WEBお手続きサイト【e-join!】」にログインください。  
\* PCやスマートフォンで、下記URLもしくは二次元コードを読み込んでアクセスしてください。

URL	二次元コード
<a href="https://aioinissaydowa-ej.jp/?p=MjMxMzkzMzAzMQ">https://aioinissaydowa-ej.jp/?p=MjMxMzkzMzAzMQ</a>	

- 2 アクセスすると【e-Join!】のログイン画面が表示されます。「募集コード」「ログインID」「パスワード」を入力し※1、「**ログイン**」をクリックします。

※1 「募集コード」「ログインID」「パスワード」は募集期間中と同じものを使用します



- 3 ログイン後、TOPページ下部に「マイページ」ボタンが表示され、「**マイページ**」をクリックすると申込みされた内容が表示されます。



- 4 マイページ下部に「**ご契約者さま専用ページ**」へのリンクおよび**お客さまコード1・2**が表示されますので※2、「**ご契約者さま専用ページ**」をクリックします。  
※2 募集期間中は表示されません。保険始期日以降、順次表示されるようになります。



お客さまコード1・2は「3. ご加入中の団体契約を閲覧する方法」で使います。

(例) お客さまコード1 : X123456789 お客さまコード2 : 001A123456789ZZ

- 5 「**ご契約者さま専用ページ**」へ遷移するため、「**ご契約者さま専用ページ**」の**新規登録**を行う場合は、「2. **ご契約者さま専用ページ**」を初めて閲覧する場合へ、**新規登録が完了済みの方は「3.ご加入中の団体契約を閲覧する方法」**をご覧ください。



## 2. ご契約者さま専用ページを初めて閲覧する場合

※パソコンの画面イメージです。

★「ご契約者さま専用ページ」の新規登録が完了済みの方は次ページの「3.ご加入中の団体契約を閲覧する方法」をご覧ください

### 1 「ご契約者さま専用ページ」の「初めてご利用いただく方はこちら」をクリックします。



### 2 「ご契約者さま専用ページとは」画面の「新規登録はこちら」をクリックし、新規登録方法について次画面の手順に沿ってお進みください。

- ①「ご契約者さま専用ページ」登録用SMS/メールは届いていますか？  
→「届いてないわからない」をクリックします。
- ②「保険証券・保険契約確認証」または（中略）はお手元にありますか？  
→「ない」をクリックします。
- ③こちらより「新規登録」をお願いします。  
→「新規登録」をクリックします。



### 3 「新規利用登録」画面にお客さま情報※1を入力し、利用規約を確認後に「利用規約に同意します。」にチェックのうえ「次へ」をクリックします。

※1 契約者氏名(漢字・カナ)、生年月日、メールアドレスを入力  
(証券番号は入力不可です)



### 4 「入力内容の確認」画面で入力内容を確認し、「送信する」をクリックします。※2

※2 メール受信拒否設定（ドメイン指定受信）をしている場合は、「@aioinissaydowa.co.jp」のメールを受信できるよう設定してください。



### 5 登録されたメールアドレス宛に仮パスワードが送信されます。仮パスワードを確認のうえ「ログイン」をクリックします。



### 6 「ご契約者さま専用ページ」へ遷移するため、登録済メールアドレスと仮パスワードを入力し、「ログイン」をクリックします。

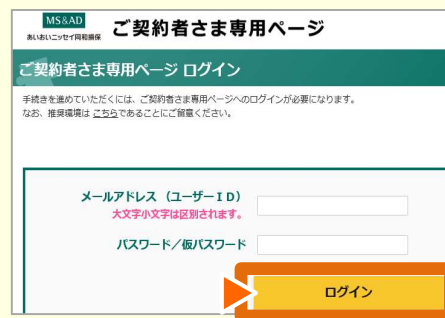

### 7 次回以降ログインするためのパスワードおよび本人確認に必要な情報を入力し、「登録」をクリックします。



ご契約者さま専用ページの利用登録は以上で完了です。  
ご加入中の団体契約を閲覧する方法は次ページを参照ください。

【ご契約者さま専用ページのご利用方法・操作について】

TEL:0120-865-681 受付時間：9:00～17:00 年末年始は休業させていただきます。  
サービス全般、その他商品内容は弊社代理店・扱者/営業店までお問い合わせください。

あいおいニッセイ同和損害保険株式会社  
MS&AD INSURANCE GROUP

### 3. ご加入中の団体契約を閲覧する方法

※パソコンの画面イメージです。

- 1 「ご契約者さま専用ページ」で、ご登録のメールアドレスを入力し「次へ」をクリックします。パスワード入力画面に遷移しますので、パスワードを入力し「ログイン」をクリックします。  
※「ご契約者さま専用ページ」の新規登録方法は前ページをご確認ください。



- 2 「マイメニュー」をクリックし、「契約中の保険を追加する」をクリックします。



- 3 「契約中の保険を追加する」のサブウィンドウで、「団体損害保険 専用ボタン」をクリックします。



- 4 「契約中の保険を追加する」画面で、【e-Join!】のマイページ下段の【お客さまコード】欄に表示されたお客さまコード1、お客さまコード2を入力し※、「次へ」をクリックします。



※ お客さまコード1・2は「団体保険WEBお手続きサイト【e-join!】」からご確認ください。  
**「1. 団体保険WEBお手続きサイト【e-join!】へのログイン方法」**をご参照ください。

★「団体保険WEBお手続きサイト【e-join!】」マイページイメージ



(例) お客さまコード1 : X123456789 お客さまコード2 : 001A123456789ZZ

- 5 「入力内容の確認」画面で入力内容を確認し、「追加する」をクリックします。



- 6 「ご契約一覧」に団体契約が追加されます。ご加入内容の確認は、「詳細」をクリックします。



- 7 「加入者証」のサブウィンドウで、「加入者証」をクリックします。



- 8 ご加入内容の詳細が表示されます。

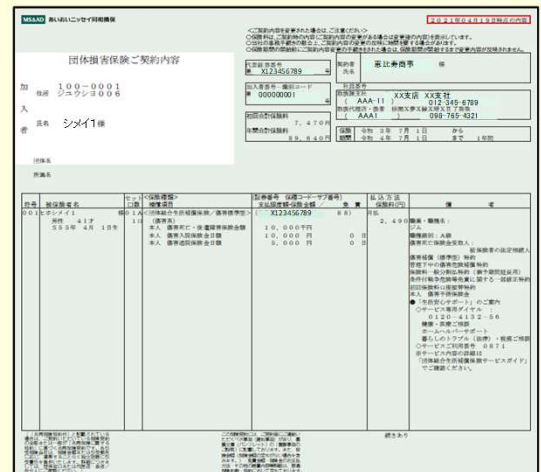

●迷惑メール対策などで、メール受信拒否設定（ドメイン指定受信）をしている場合は「@aioinissaydowa.co.jp」からのメールを受信できるように設定してください。

【ご契約者さま専用ページのご利用方法・操作について】

TEL:0120-865-681 受付時間：9:00～17:00 年末年始は休業させていただきます。  
 サービス全般、その他商品内容は弊社代理店・扱者/営業店までお問い合わせください。